Die alten Weisen

Johannes R. Becher

Hanns Eisler

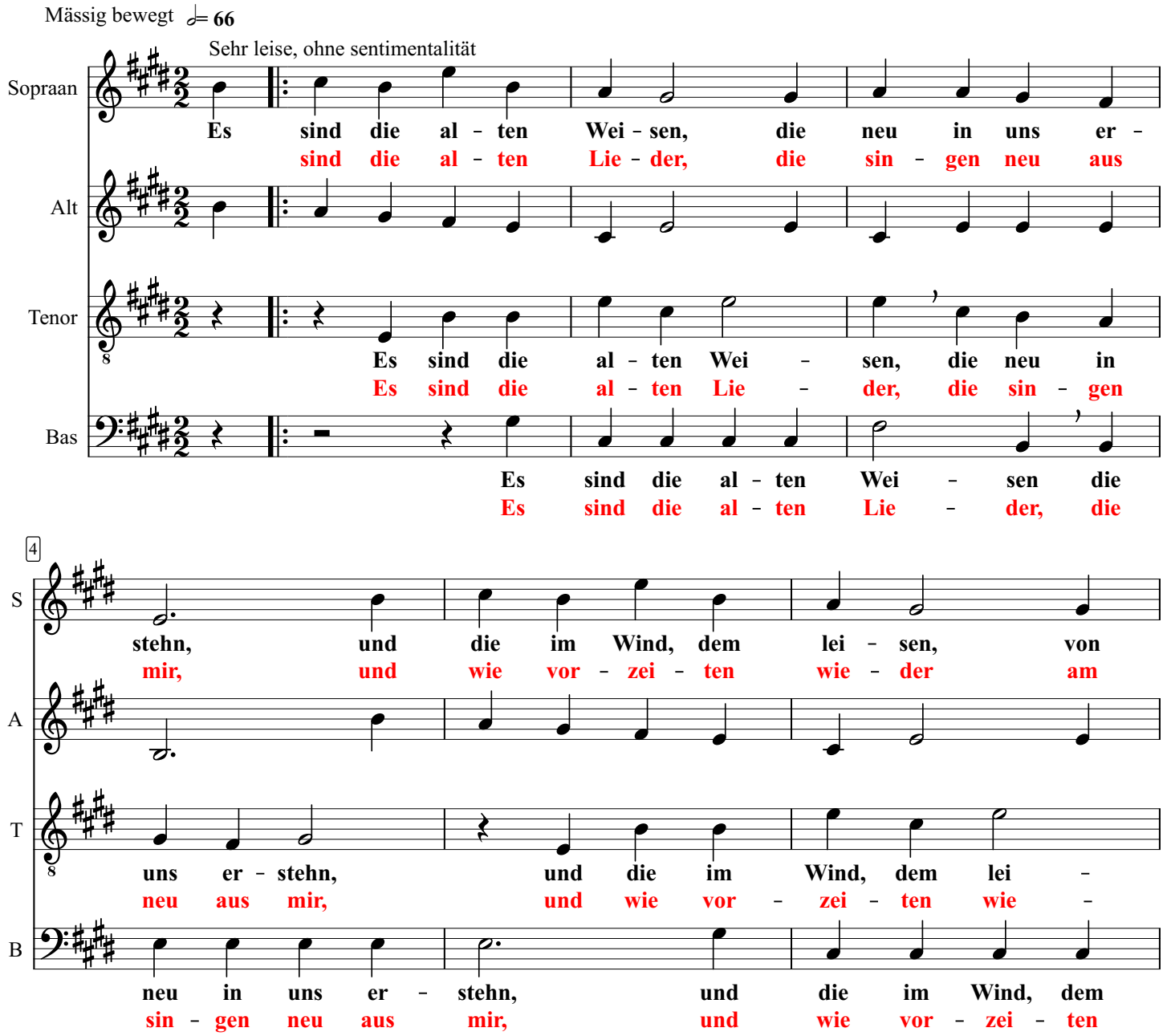

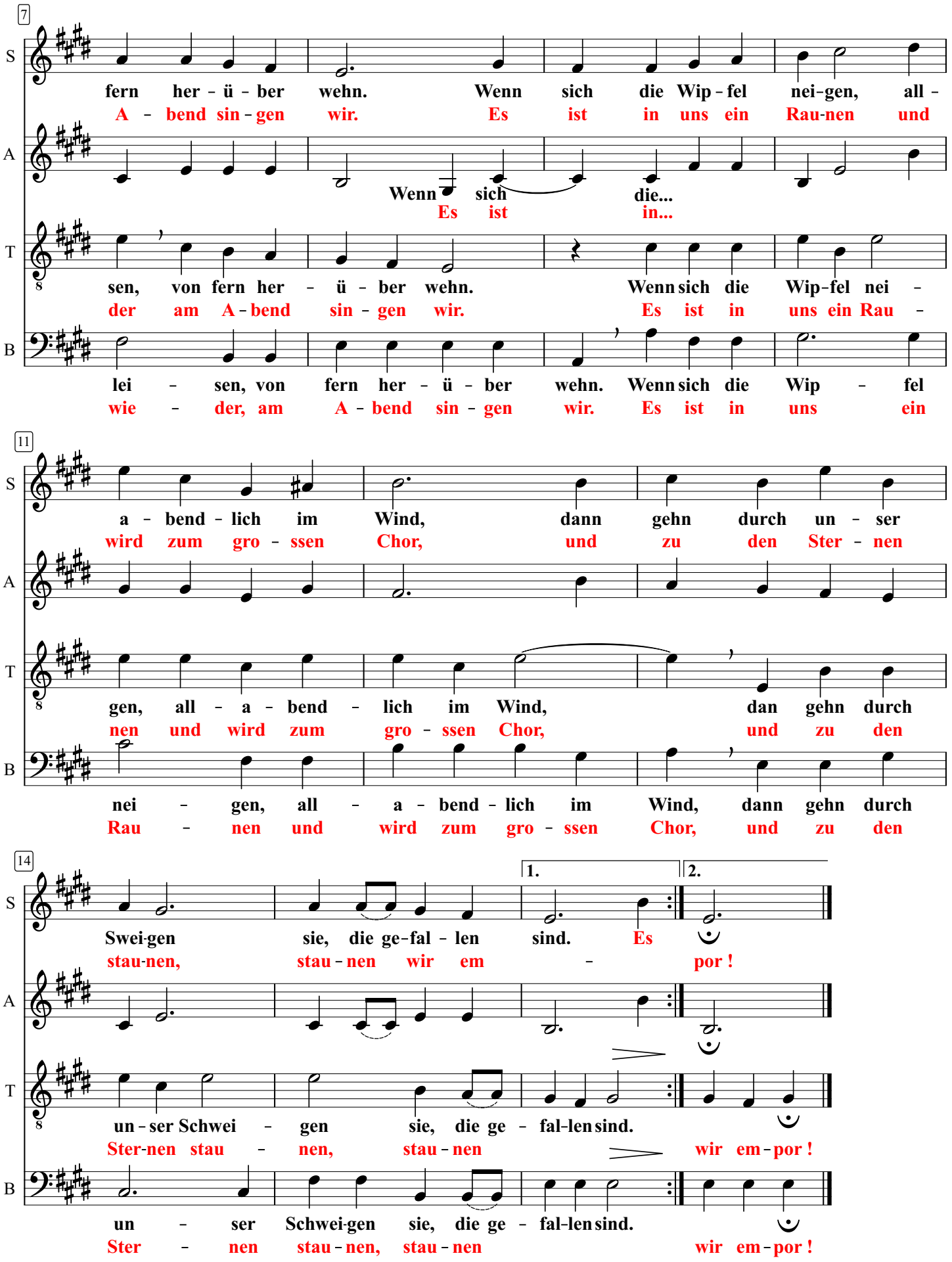
7
S
fern her - ü - ber wehn. Wenn sich die Wip - fel nei-gen, all -
A - bend sin - gen wir. Es ist in uns ein Rau-nen und
A
Wenn sich die...
Es ist in...
T
sen, von fern her - ü - ber wehn. Wenn sich die Wip-fel nei -
der am A - bend sin - gen wir. Es ist in uns ein Rau -
B
lei - sen, von fern her - ü - ber wehn. Wenn sich die Wip - fel
wie - der, am A - bend sin - gen wir. Es ist in uns ein
11
S
a - bend - lich im Wind, dann gehn durch un - ser
wird zum gro - ssen Chor, und zu den Ster - nen
A
T
gen, all - a - bend - lich im Wind, dan gehn durch
nen und wird zum gro - ssen Chor, und zu den
B
nei - gen, all - a - bend - lich im Wind, dann gehn durch
Rau - nen und wird zum gro - ssen Chor, und zu den
14
1.
2.
S
Swei-gen sie, die ge-fal - len sind. Es
stau-nen, stau - nen wir em - por !
A
T
un - ser Schwei - gen sie, die ge - fal-len sind.
Ster-nen stau - nen, stau - nen wir em - por !
B
un - ser Schwei-gen sie, die ge - fal-len sind.
Ster - nen stau - nen, stau - nen wir em - por !