Ferner streiken: 50.000 Holzarbeiter

(aus dem Amerikanischen, übersetzt von Ilse Kulcsar)

Hanns Eisler (op. 19 Nr. 1)

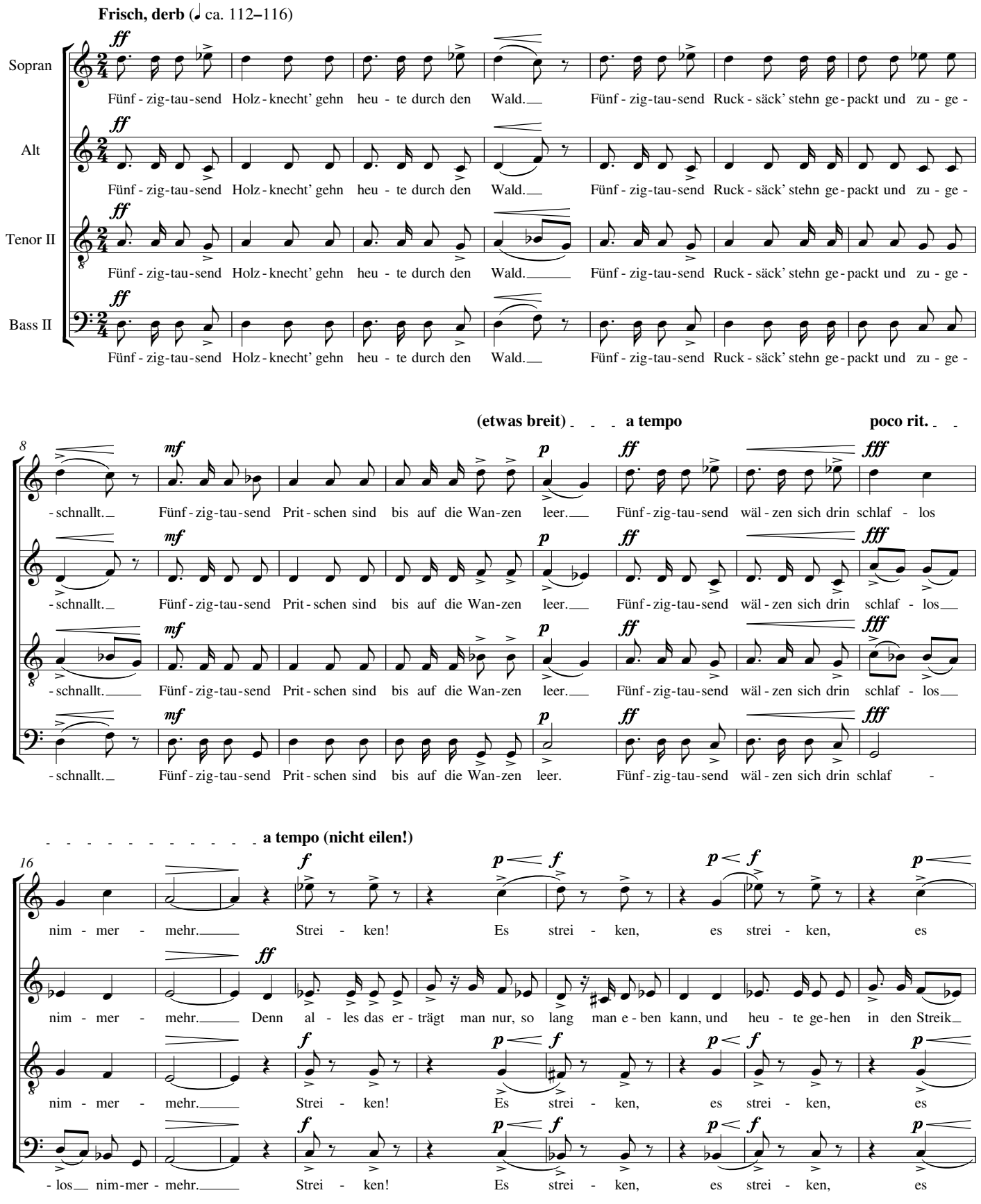

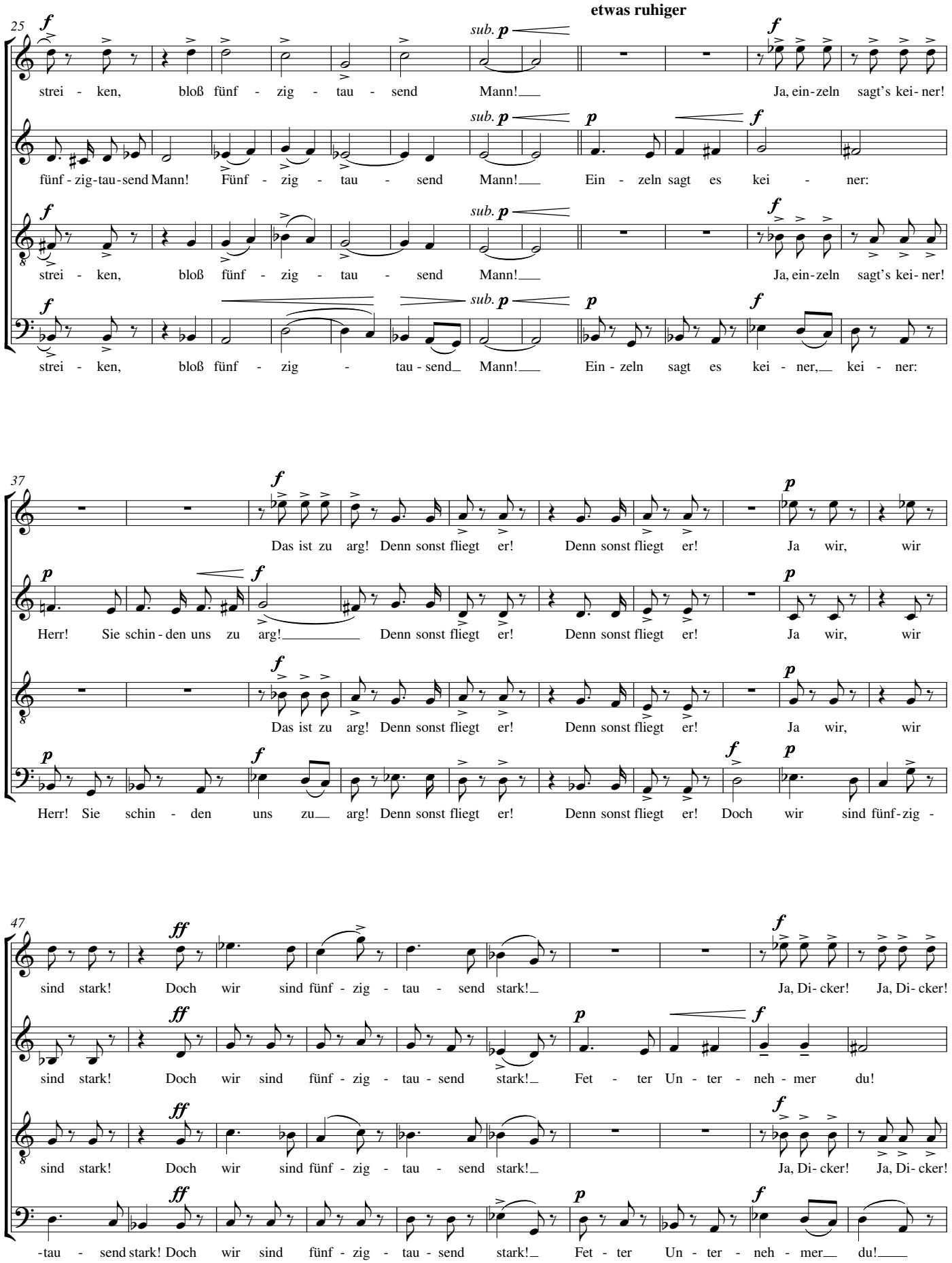
etwas ruhiger
25
f
sub. p
p
f
strei - ken, bloß fünf - zig - tau - send Mann! Ja, ein-zeln sagt's kei-ner!
fünf - zig-tau-send Mann! Fünf - zig - tau - send Mann! Ein - zeln sagt es kei - ner:
strei - ken, bloß fünf - zig - tau - send Mann! Ja, ein-zeln sagt's kei-ner!
strei - ken, bloß fünf - zig - tau - send Mann! Ein - zeln sagt es kei - ner, kei - ner:
37
Das ist zu arg! Denn sonst fliegt er! Denn sonst fliegt er! Ja wir, wir
Herr! Sie schin-den uns zu arg! Denn sonst fliegt er! Denn sonst fliegt er! Ja wir, wir
Das ist zu arg! Denn sonst fliegt er! Denn sonst fliegt er! Ja wir, wir
Herr! Sie schin - den uns zu arg! Denn sonst fliegt er! Denn sonst fliegt er! Doch wir sind fünf-zig -
47
ff
sind stark! Doch wir sind fünf - zig - tau - send stark! Ja, Di- cker! Ja, Di- cker!
sind stark! Doch wir sind fünf - zig - tau - send stark! Fet - ter Un - ter - neh - mer du!
sind stark! Doch wir sind fünf - zig - tau - send stark! Ja, Di- cker! Ja, Di- cker!
-tau - send stark! Doch wir sind fünf - zig - tau - send stark! Fet - ter Un - ter - neh - mer du!

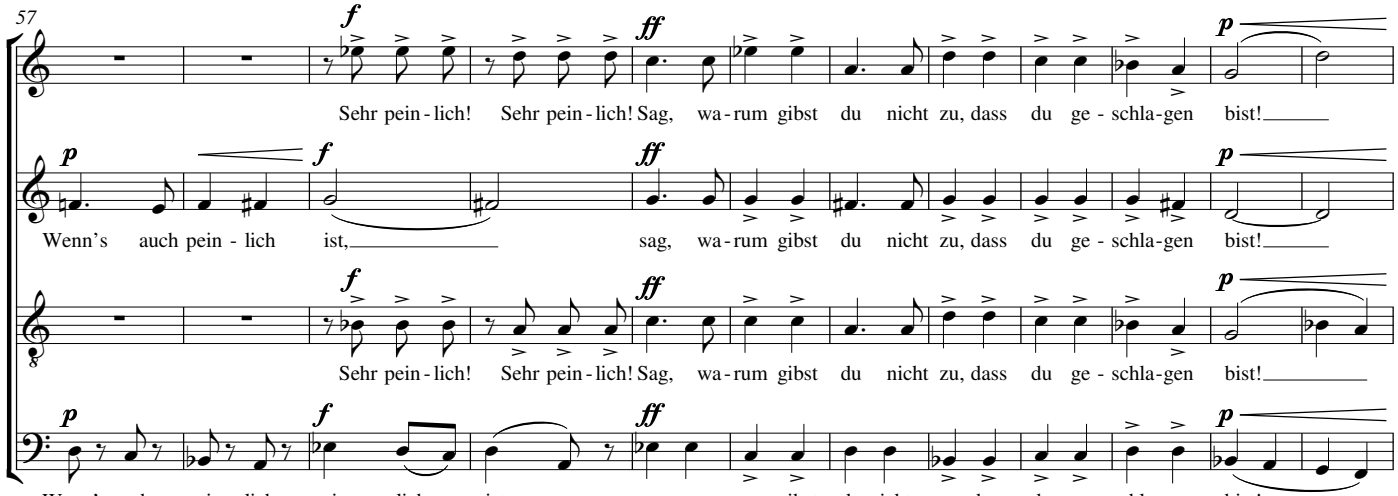
57
Sehr pein - lich! Sehr pein - lich! Sag, wa - rum gibst du nicht zu, dass du ge - schla - gen bist!
Wenn's auch pein - lich ist, sag, wa - rum gibst du nicht zu, dass du ge - schla - gen bist!
Sehr pein - lich! Sehr pein - lich! Sag, wa - rum gibst du nicht zu, dass du ge - schla - gen bist!
Wenn's auch pein - lich, pein - lich ist, sag, wa - rum gibst du nicht zu, dass du ge - schla - gen bist!

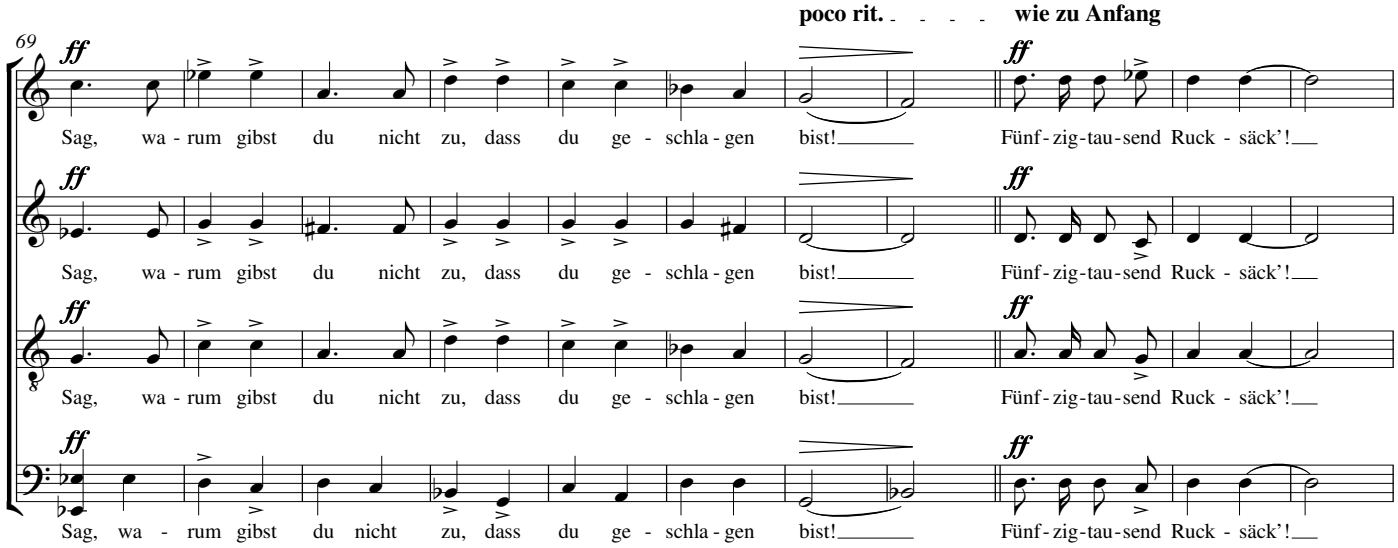
poco rit.
wie zu Anfang
69
Sag, wa - rum gibst du nicht zu, dass du ge - schla - gen bist! Fünf - zig - tau - send Ruck - säck'!
Sag, wa - rum gibst du nicht zu, dass du ge - schla - gen bist! Fünf - zig - tau - send Ruck - säck'!
Sag, wa - rum gibst du nicht zu, dass du ge - schla - gen bist! Fünf - zig - tau - send Ruck - säck'!
Sag, wa - rum gibst du nicht zu, dass du ge - schla - gen bist! Fünf - zig - tau - send Ruck - säck'!

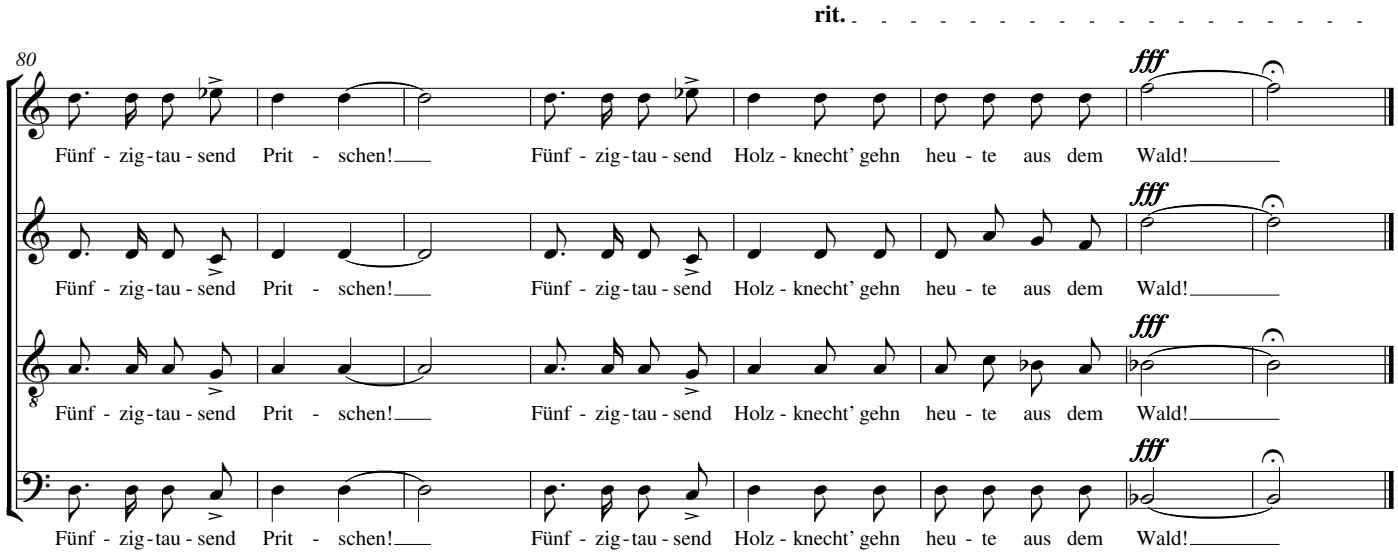
rit.
80
Fünf - zig - tau - send Prit - schen! Fünf - zig - tau - send Holz - knecht' gehn heu - te aus dem Wald!
Fünf - zig - tau - send Prit - schen! Fünf - zig - tau - send Holz - knecht' gehn heu - te aus dem Wald!
Fünf - zig - tau - send Prit - schen! Fünf - zig - tau - send Holz - knecht' gehn heu - te aus dem Wald!
Fünf - zig - tau - send Prit - schen! Fünf - zig - tau - send Holz - knecht' gehn heu - te aus dem Wald!