De Kapotte Jas

Hanns Eisler

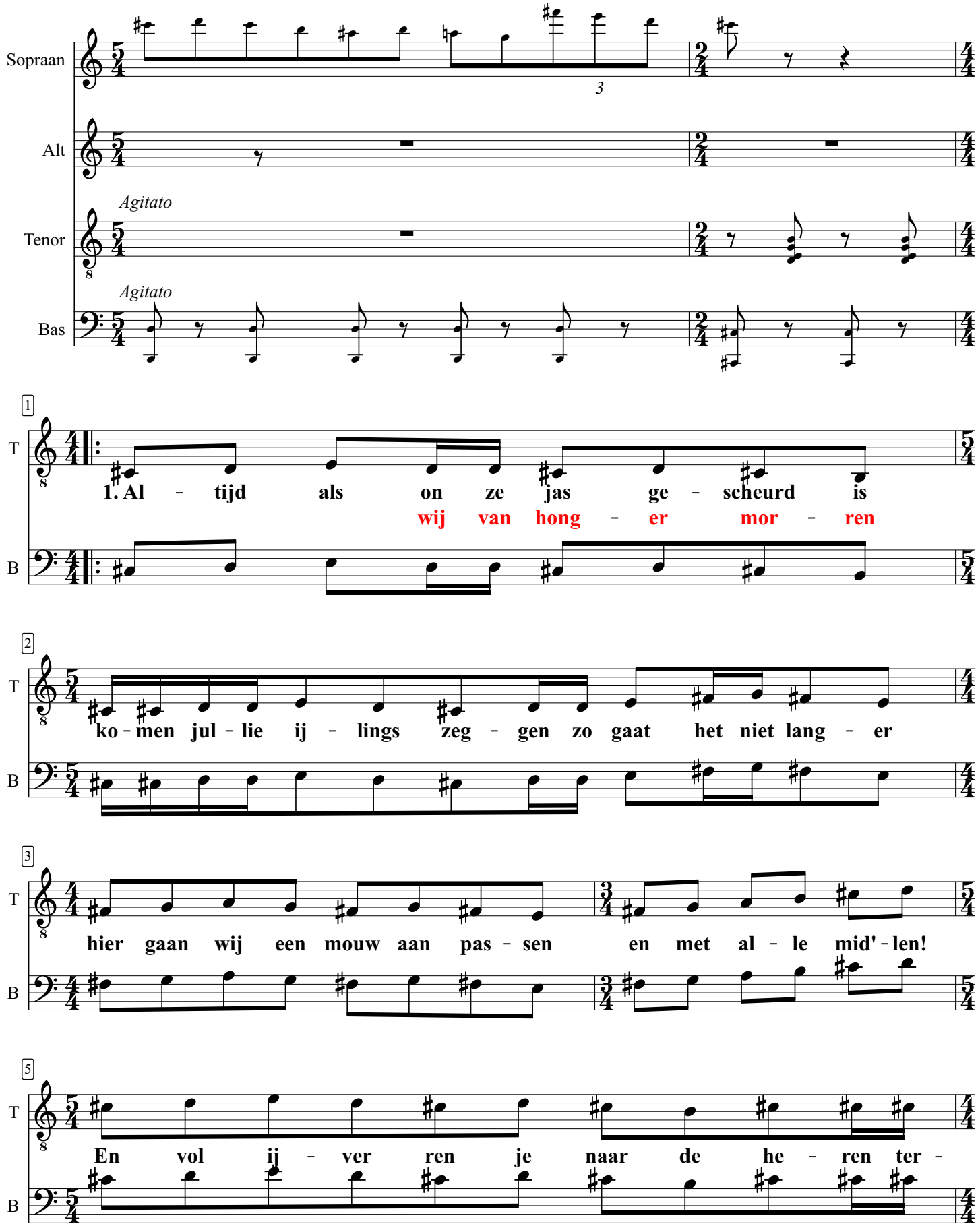

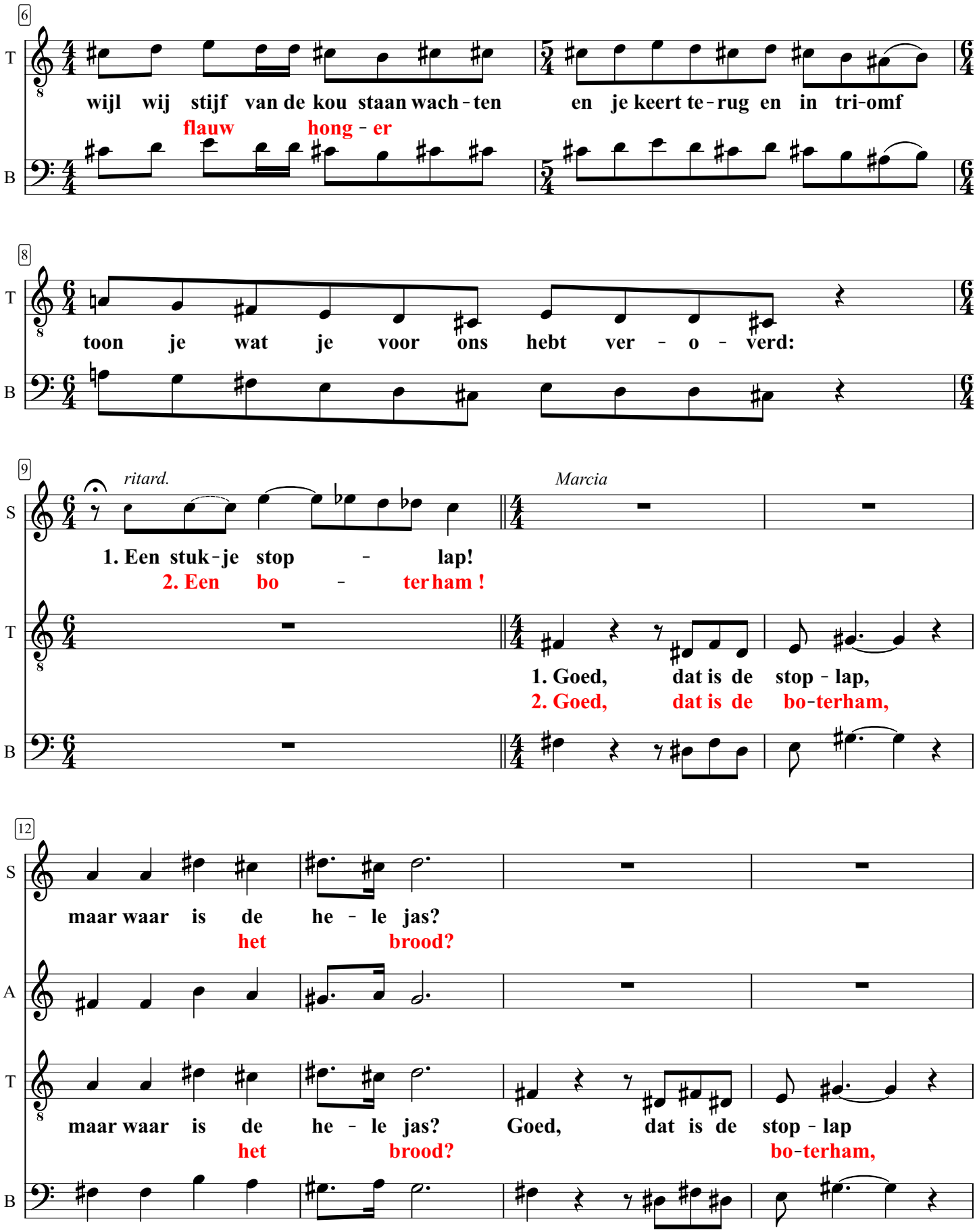
6
T
B
wijl wij stijf van de kou staan wach - ten
flauw hong - er
en je keert te - rug en in tri-omf
8
toon je wat je voor ons hebt ver - o - verd:
9
ritard.
Marcia
S
1. Een stuk - je stop - lap!
2. Een bo - ter ham !
1. Goed, dat is de stop - lap,
2. Goed, dat is de bo-ter ham,
12
maar waar is de he - le jas?
het brood?
A
Goed, dat is de stop - lap
bo-ter ham,

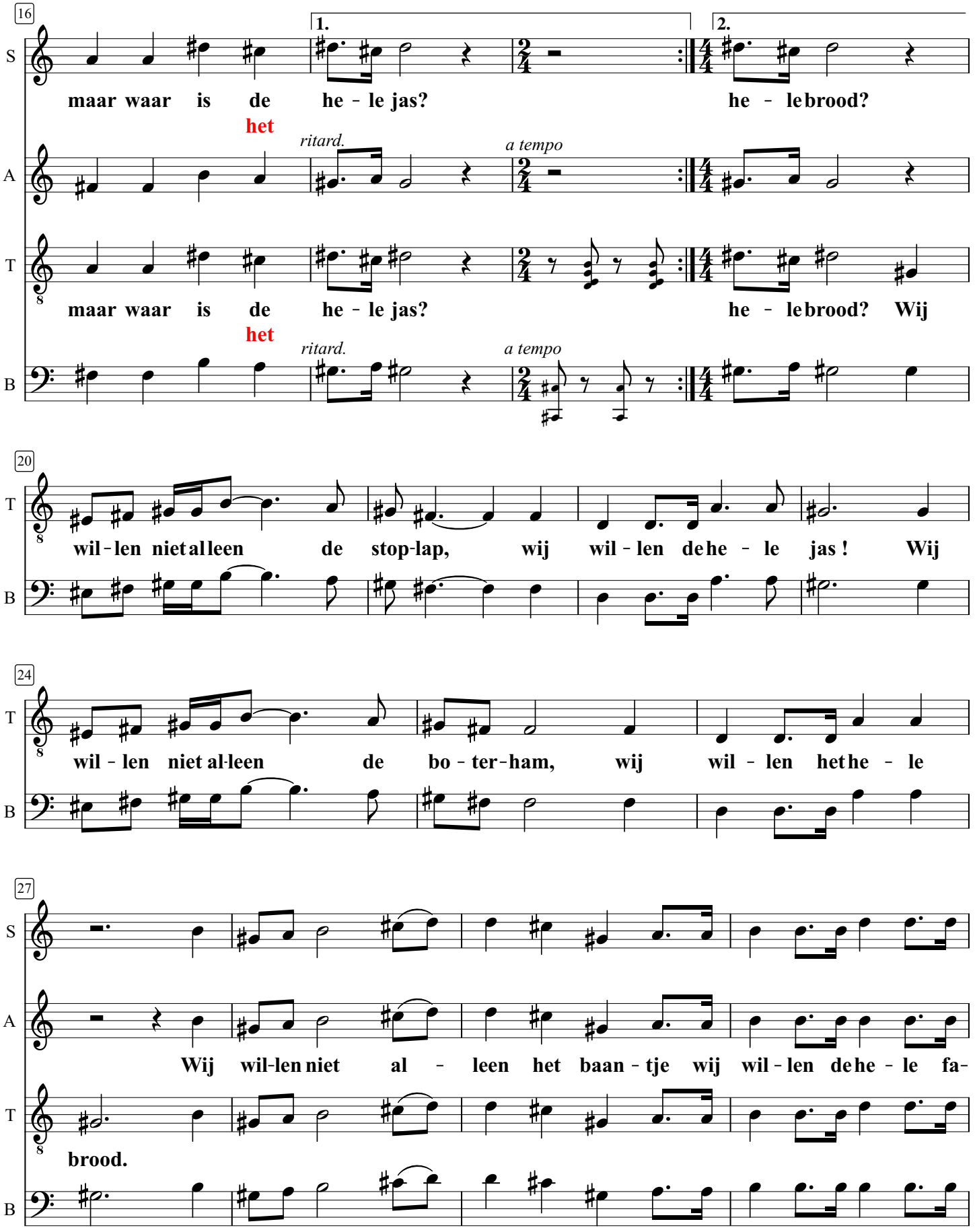
16
1.
2.
S
maar waar is de he - le jas?
he - le brood?
het
ritard.
a tempo
A
T
maar waar is de he - le jas?
he - le brood? Wij
het
ritard.
a tempo
B
20
T
wil - len niet al leen de stop-lap, wij wil - len de he - le jas ! Wij
B
24
T
wil - len niet al-leen de bo - ter-ham, wij wil - len het he - le
B
27
S
A
Wij wil-len niet al - leen het baan - tje wij wil - len de he - le fa-
T
brood.
B

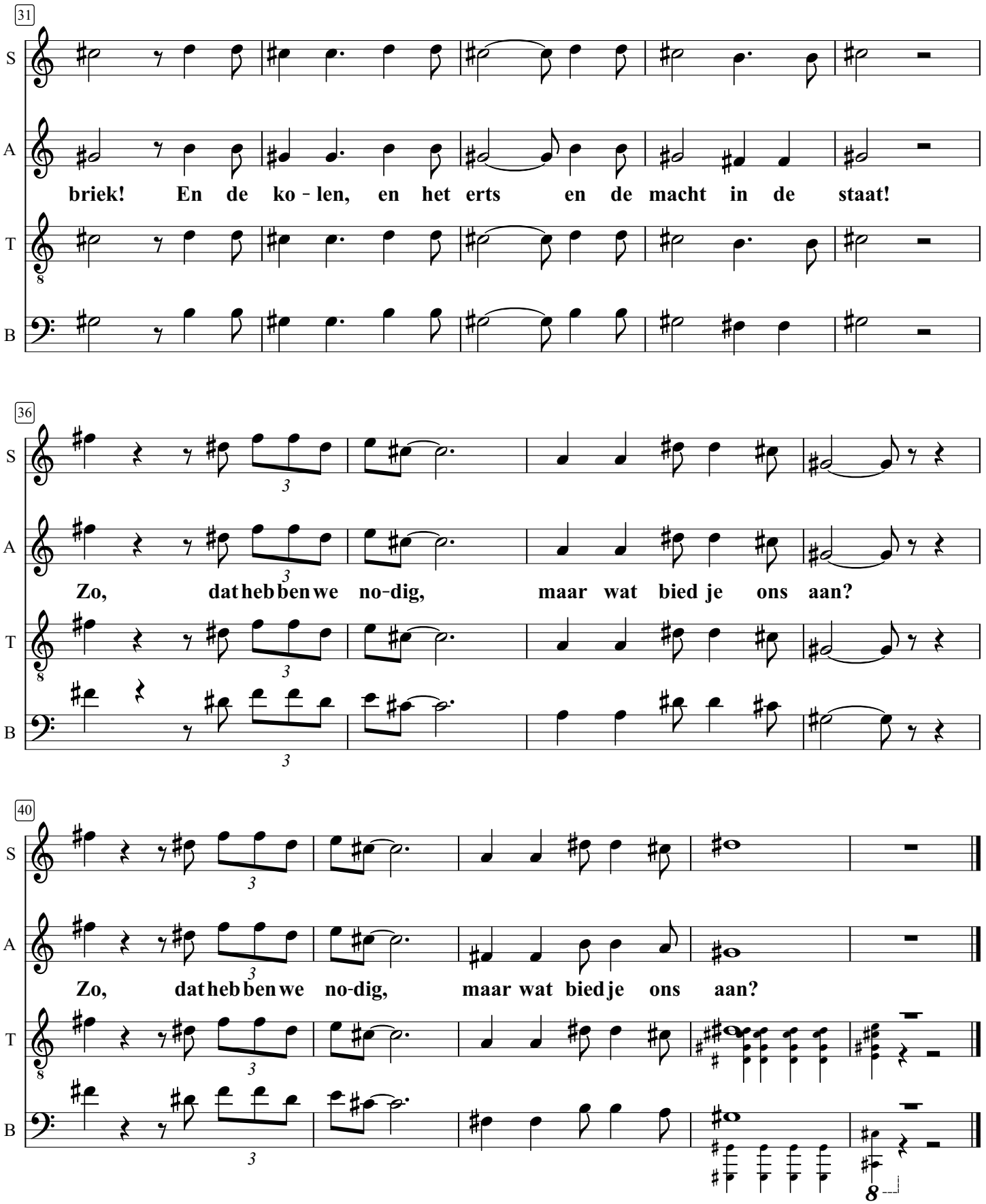
31
S
A
briek! En de ko - len, en het erts en de macht in de staat!
T
B
36
S
A
Zo, dat heb ben we no-dig, maar wat bied je ons aan?
T
B
40
S
A
Zo, dat heb ben we no-dig, maar wat bied je ons aan?
T
B