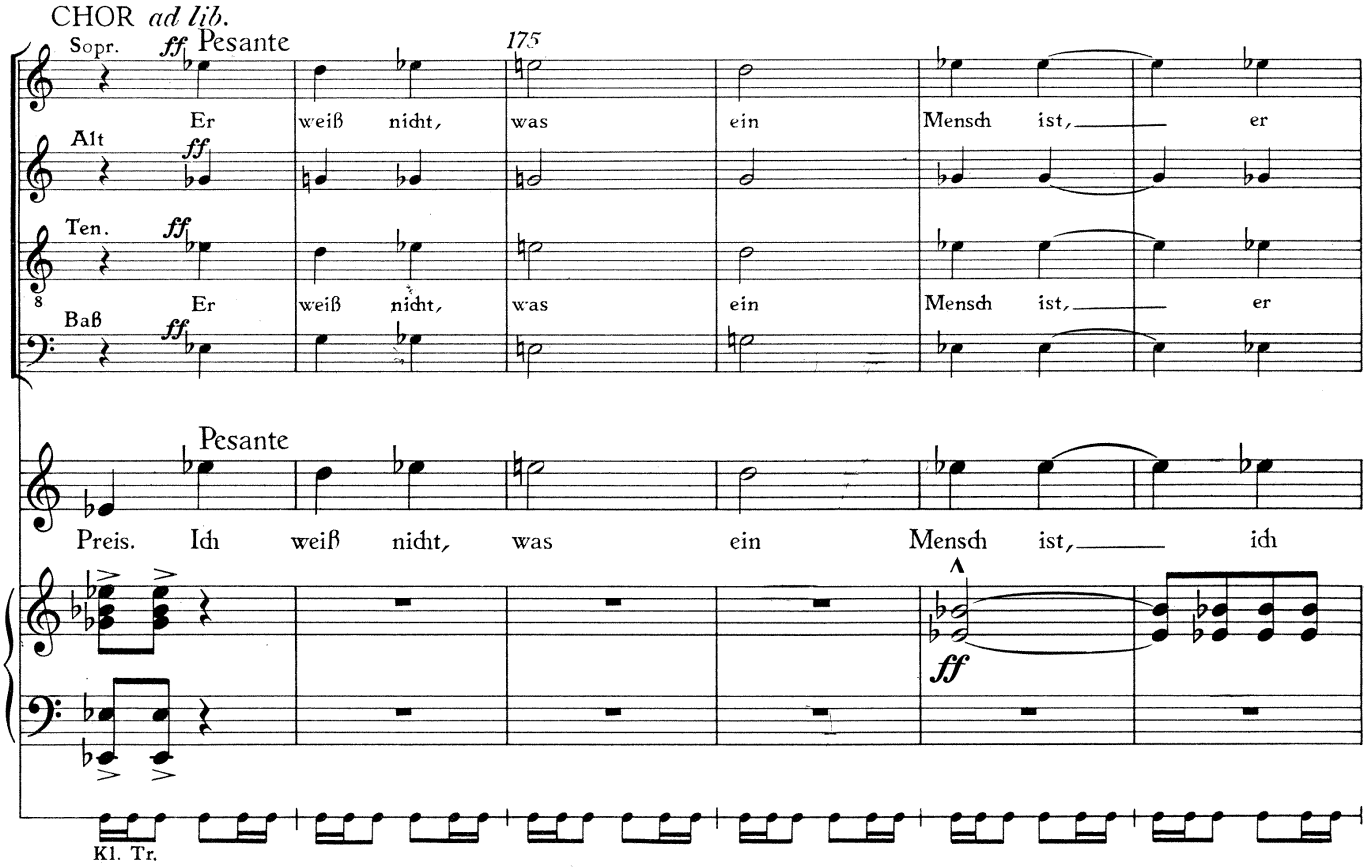
CHOR ad lib.
Sopr.
ff Pesante
175
Er weiß nicht, was ein Mensch ist, er
Alt
ff
Ten.
ff
Er weiß nicht, was ein Mensch ist, er
Baß
ff
Pesante
Preis. Ich weiß nicht, was ein Mensch ist, ich
ff
Kl. Tr.

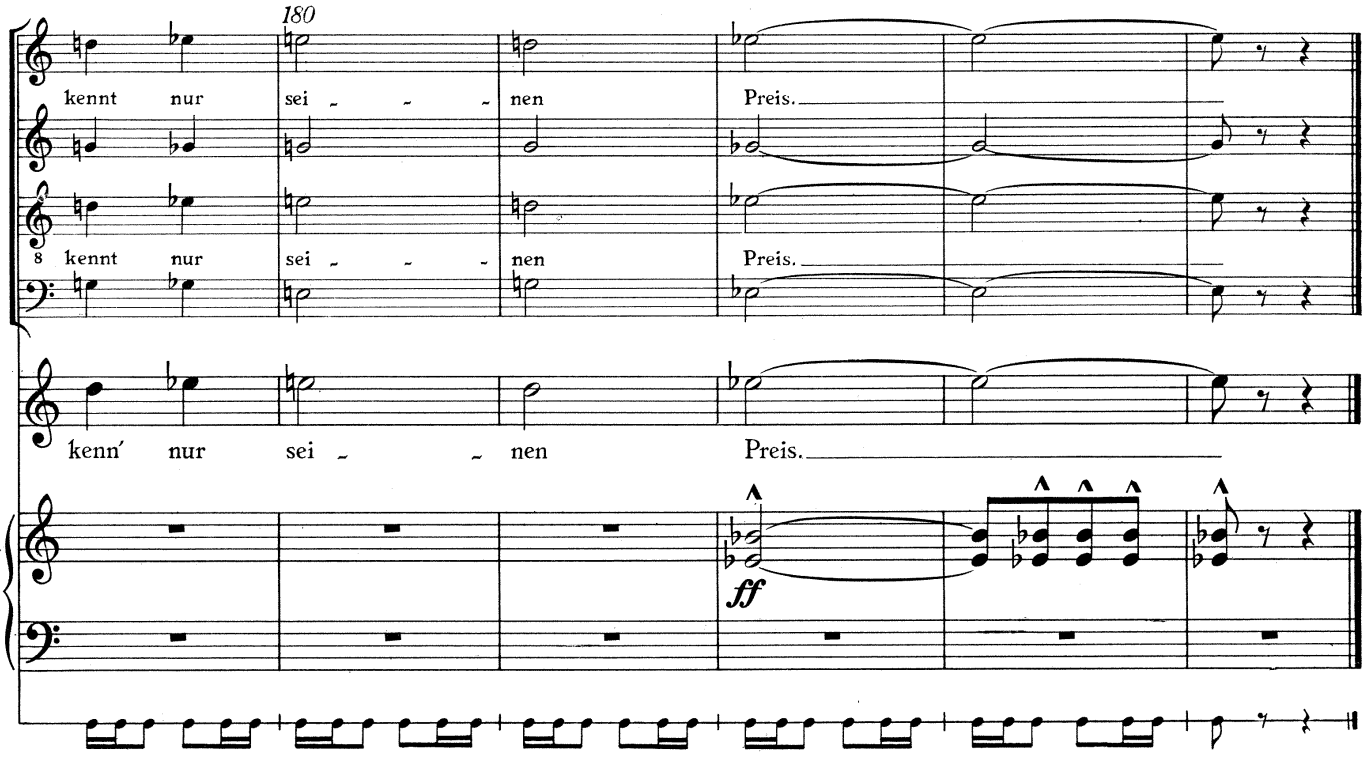
180
kennt nur sei - - - nen Preis.
kennt nur sei - - - nen Preis.
kenn' nur sei - - nen Preis.
ff