Vorspruch

Hanns Eisler

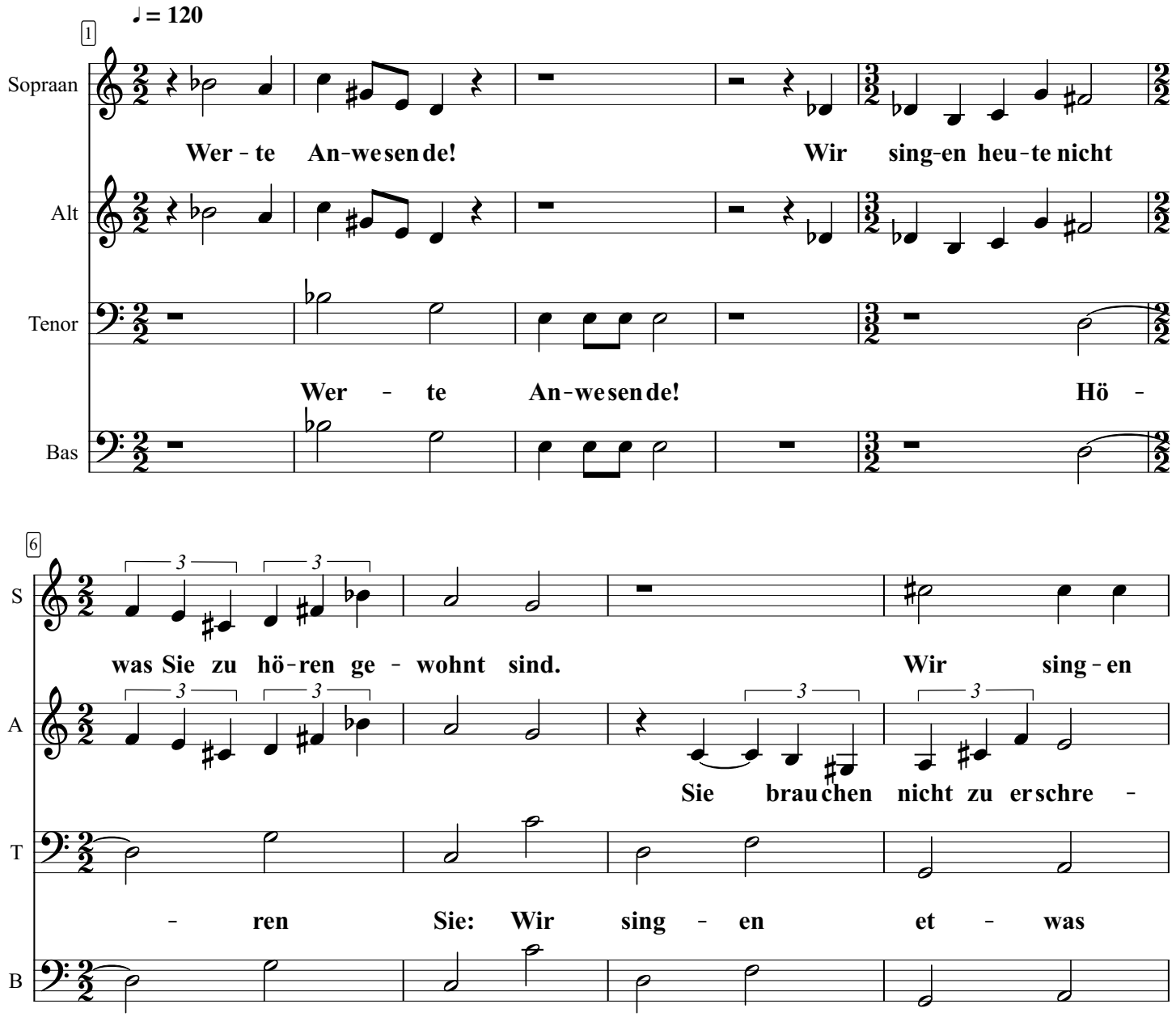

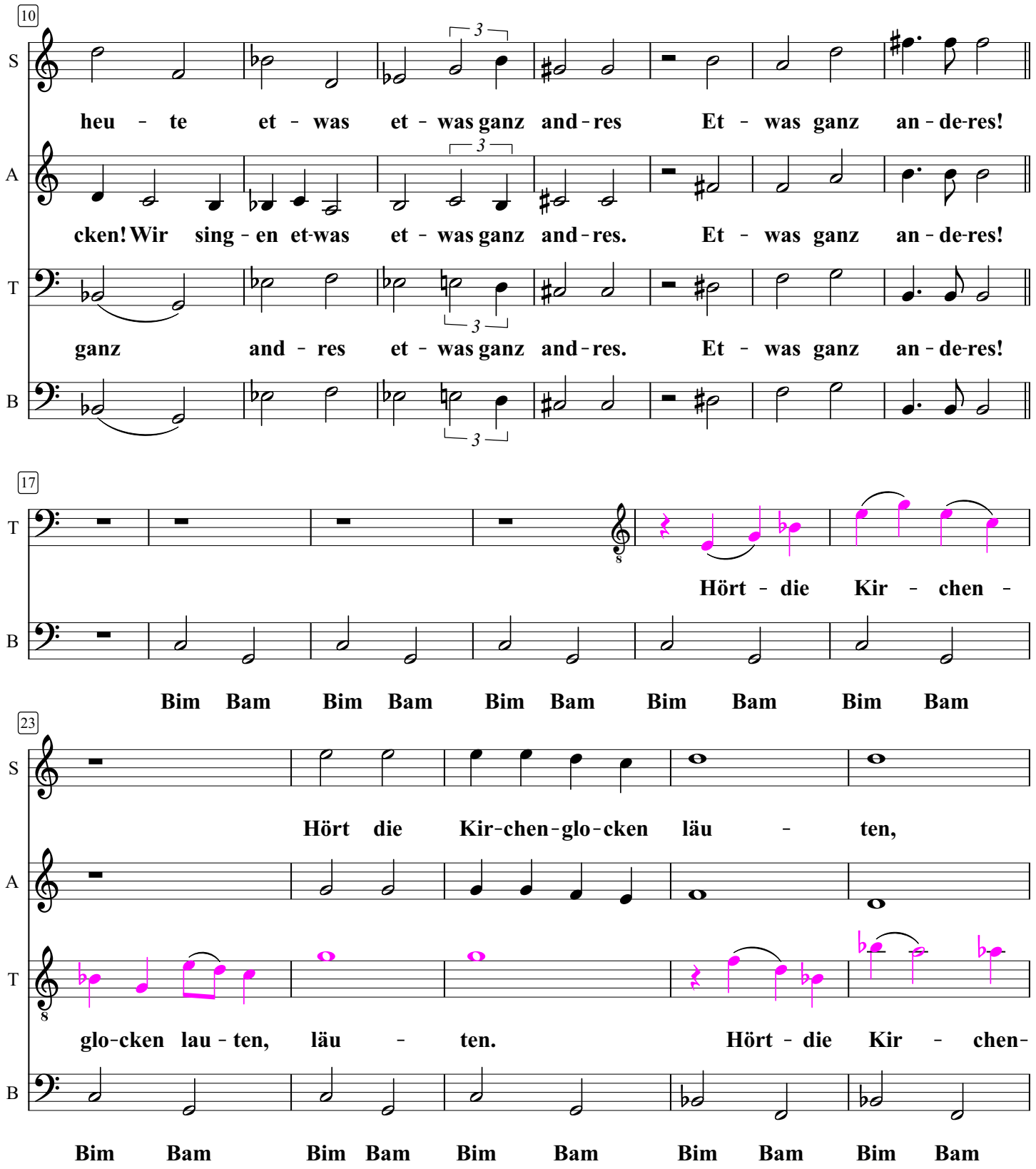
10
S
heu - te et - was et - was ganz and - res Et - was ganz an - de-res!
A
cken! Wir sing - en et-was et - was ganz and - res. Et - was ganz an - de-res!
T
ganz and - res et - was ganz and - res. Et - was ganz an - de-res!
B
3
17
T
Hört - die Kir - chen -
B
Bim Bam Bim Bam Bim Bam Bim Bam Bim Bam
23
S
Hört die Kir-chen-glo-cken läu - ten,
A
T
glo-cken lau - ten, läu - ten. Hört - die Kir - chen-
B
Bim Bam Bim Bam Bim Bam Bim Bam Bim Bam

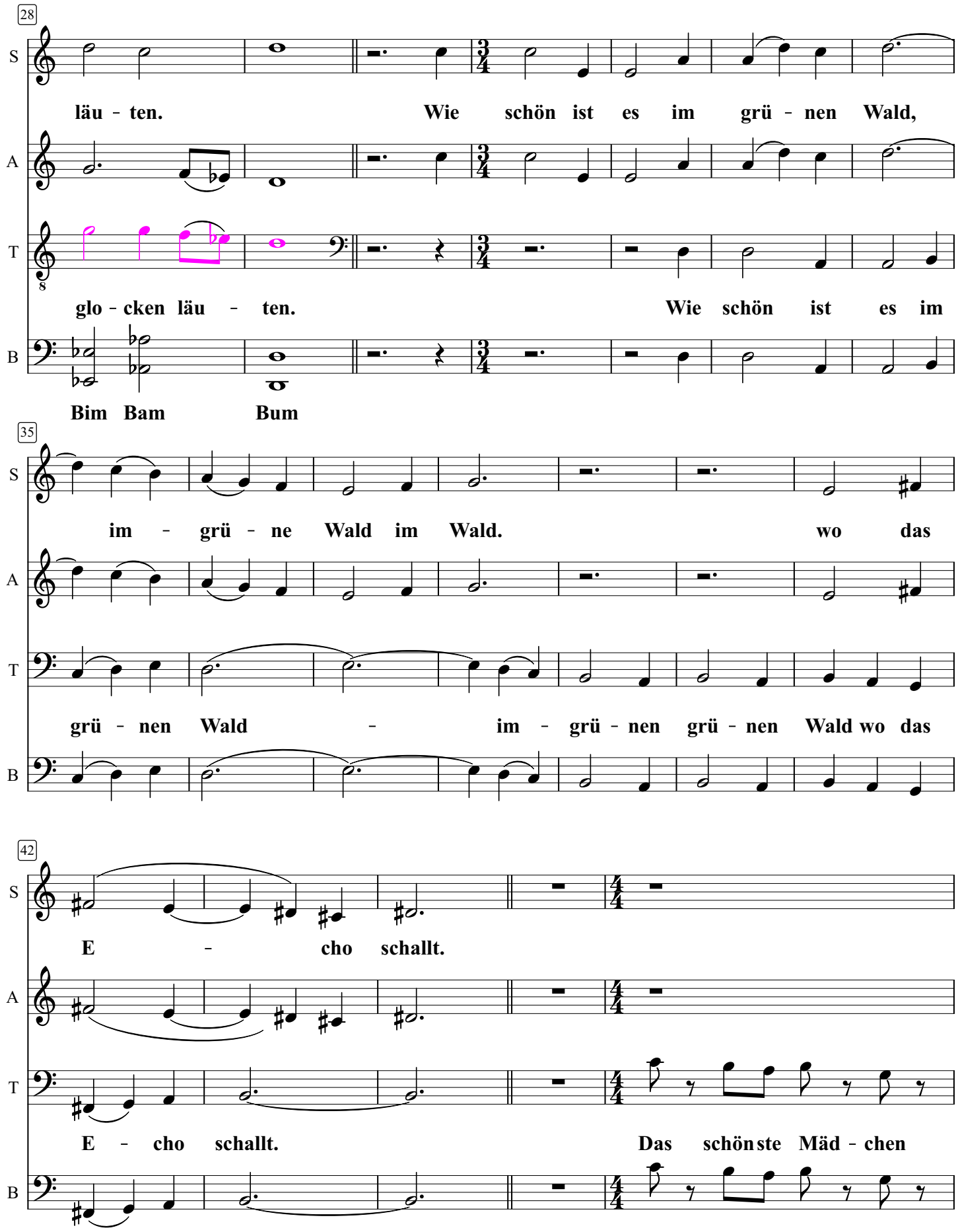
28
S
läu - ten. Wie schön ist es im grü - nen Wald,
A
T
glo - cken läu - ten. Wie schön ist es im
B
Bim Bam Bum
35
S
im - grü - ne Wald im Wald. wo das
A
T
grü - nen Wald - im - grü - nen grü - nen Wald wo das
B
42
S
E - cho schallt.
A
T
E - cho schallt. Das schönste Mäd - chen
B

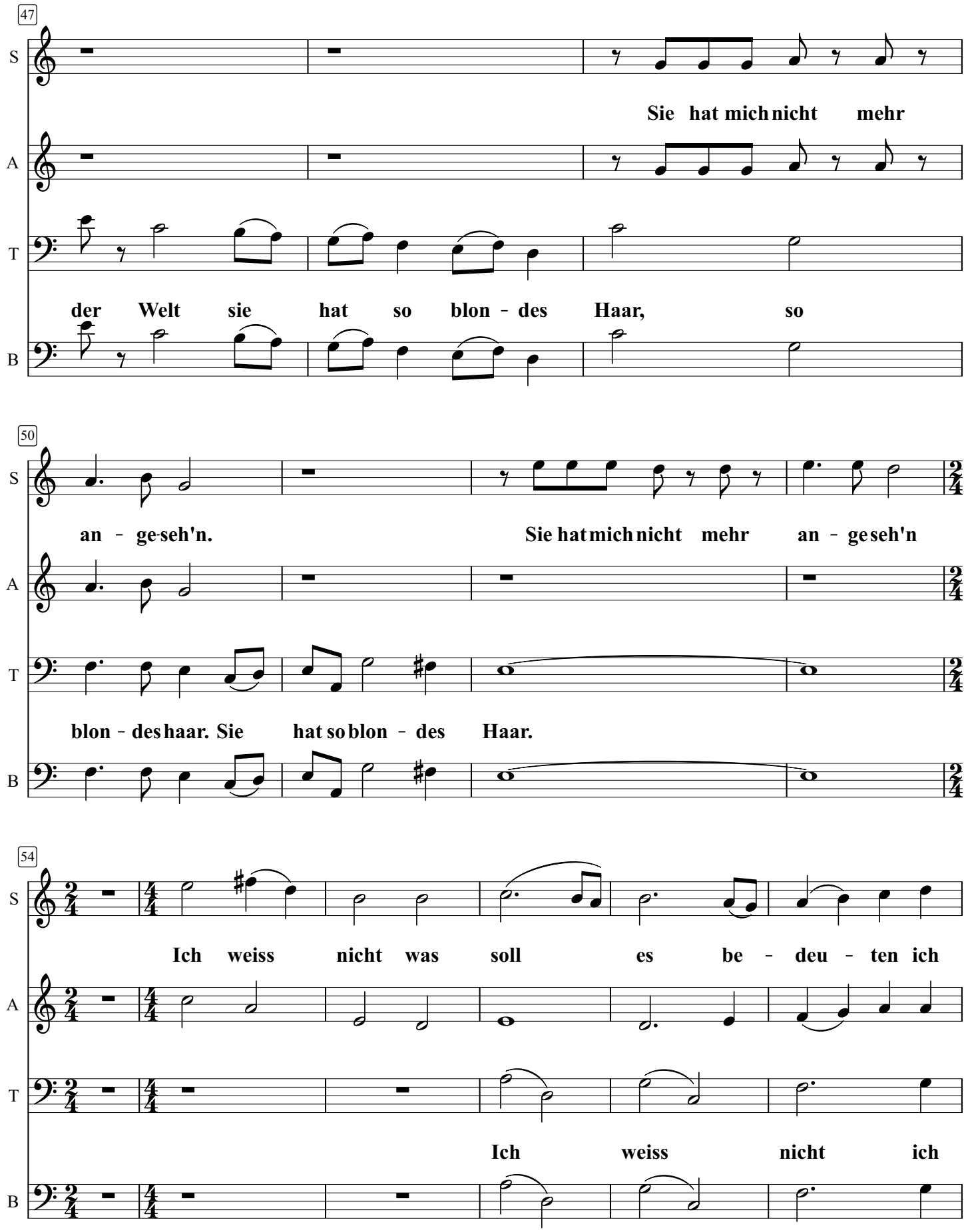
47
S
Sie hat mich nicht mehr
A
T
der Welt sie hat so blon - des Haar, so
B
50
S
an - ge-seh'n. Sie hat mich nicht mehr an - ge seh'n
A
T
blon - des haar. Sie hat so blon - des Haar.
B
54
S
Ich weiss nicht was soll es be - deu - ten ich
A
T
Ich weiss nicht ich
B

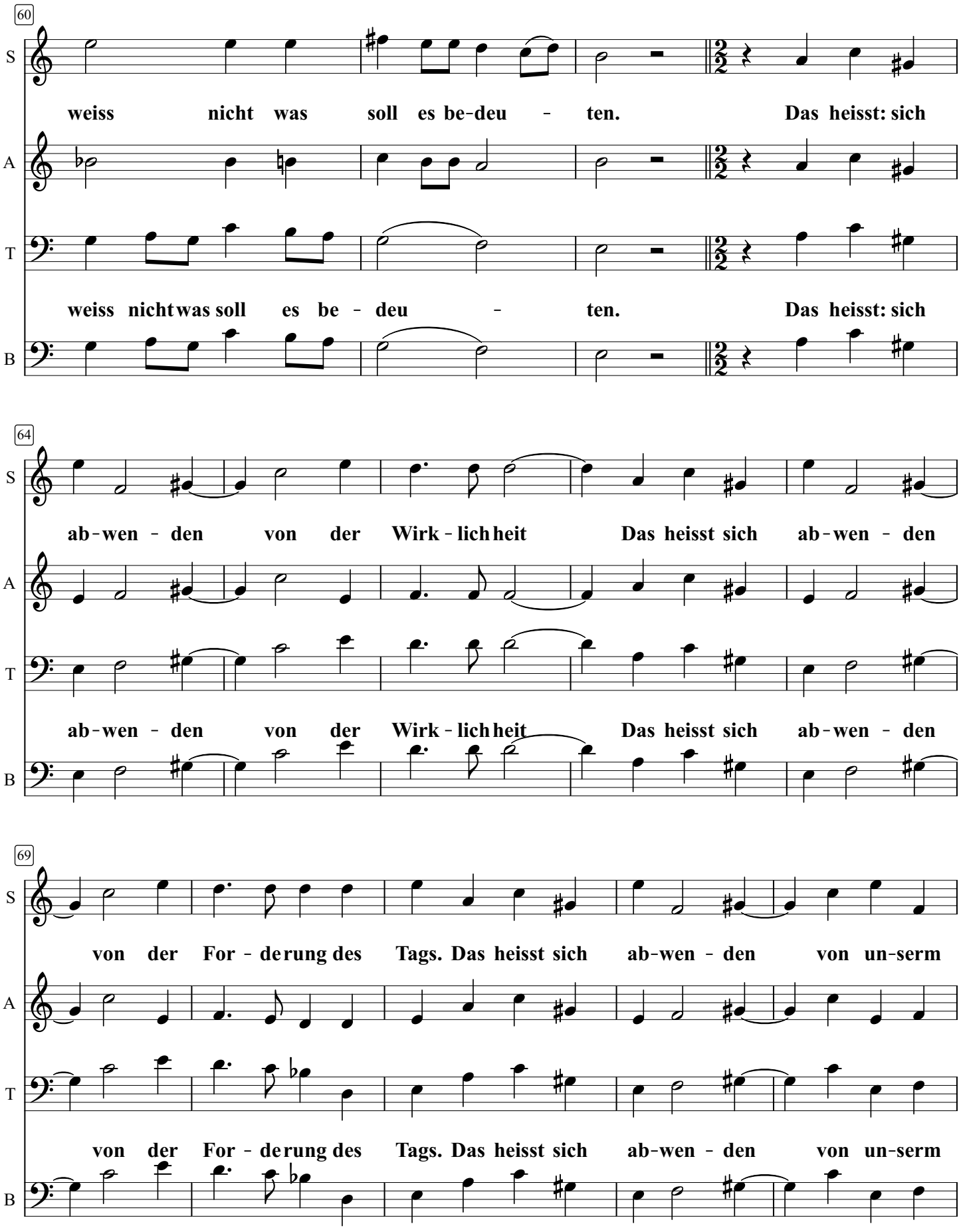
60
S
A
T
B
weiss nicht was soll es be-deu - ten. Das heisst: sich
weiss nicht was soll es be - deu - ten. Das heisst: sich
64
ab-wen - den von der Wirk - lich heit Das heisst sich ab-wen - den
ab-wen - den von der Wirk - lich heit Das heisst sich ab-wen - den
69
von der For - de rung des Tags. Das heisst sich ab-wen - den von un-serm
von der For - de rung des Tags. Das heisst sich ab-wen - den von un-serm

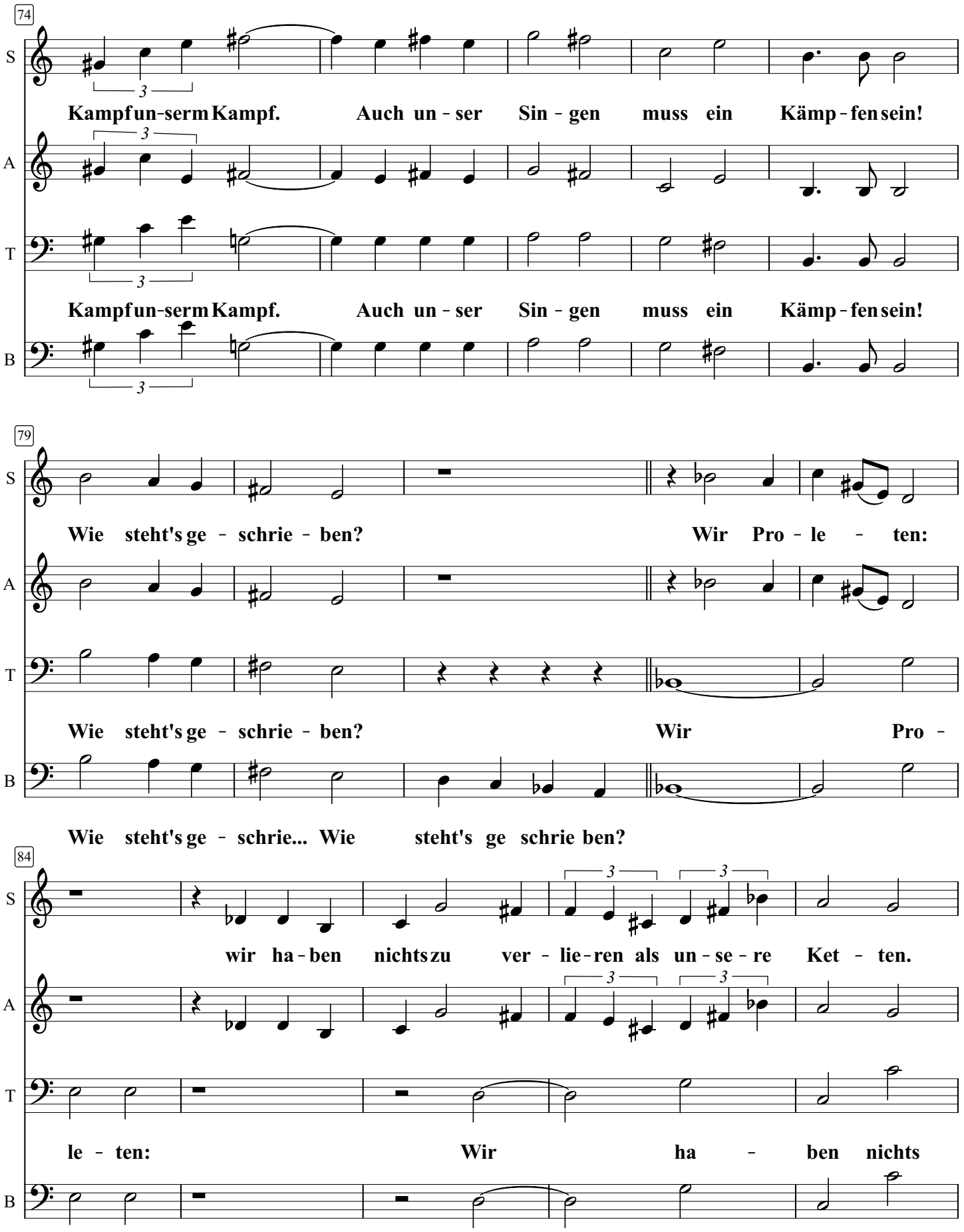
74
S
A
T
B
Kampfun-serm Kampf. Auch un - ser Sin - gen muss ein Kämp - fen sein!
Kampfun-serm Kampf. Auch un - ser Sin - gen muss ein Kämp - fen sein!
79
Wie steht's ge - schrie - ben? Wir Pro - le - ten:
Wie steht's ge - schrie - ben? Wir Pro -
Wie steht's ge - schrie... Wie steht's ge schrie ben?
84
wir ha - ben nichts zu ver - lie - ren als un - se - re Ket - ten.
le - ten: Wir ha - ben nichts

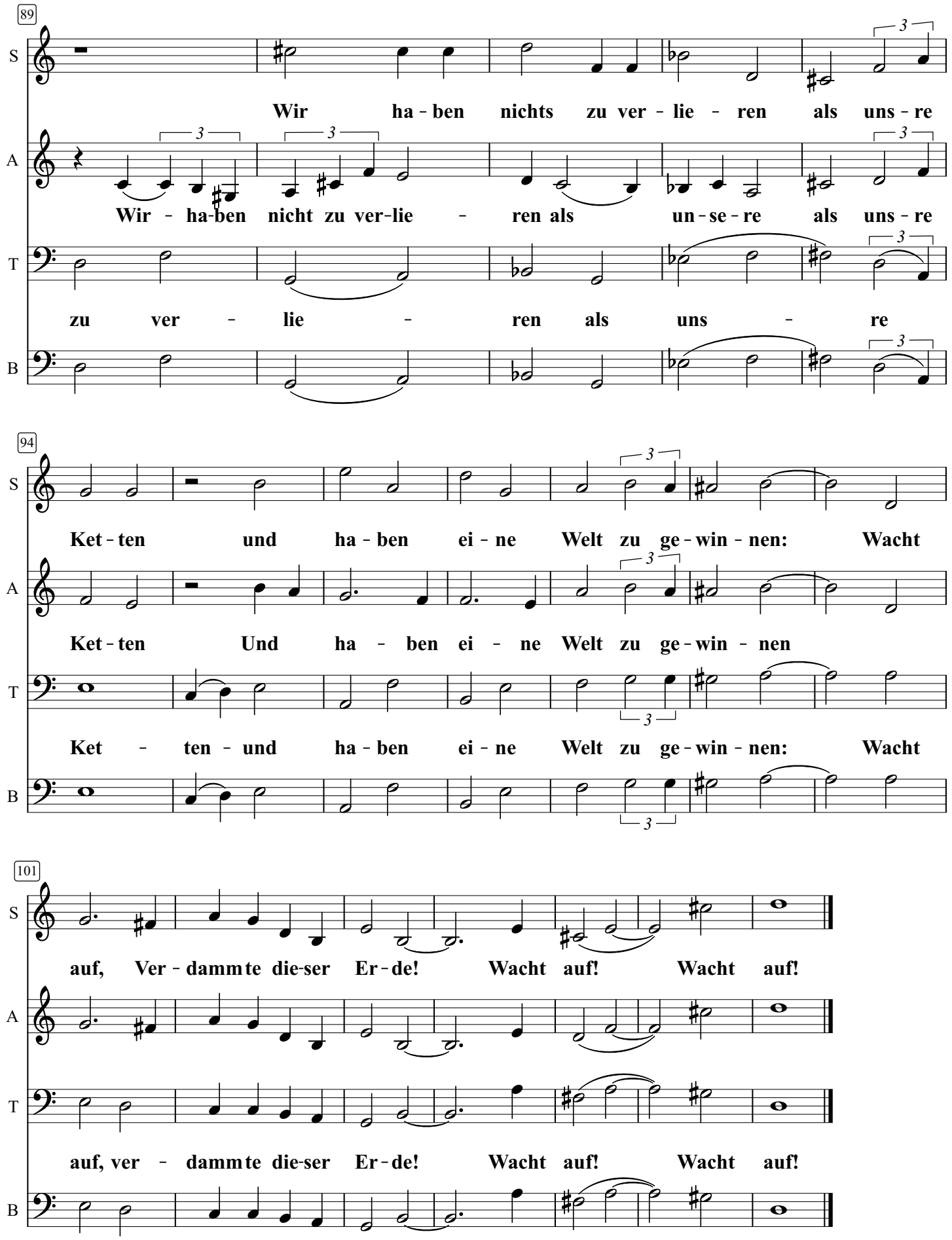
89
S
Wir ha - ben nichts zu ver - lie - ren als uns - re
A
Wir - ha-ben nicht zu ver-lie - ren als un - se - re als uns - re
T
zu ver - lie - ren als uns - re
B
94
S
Ket - ten und ha - ben ei - ne Welt zu ge - win - nen: Wacht
A
Ket - ten Und ha - ben ei - ne Welt zu ge - win - nen
T
Ket - ten - und ha - ben ei - ne Welt zu ge - win - nen: Wacht
B
101
S
auf, Ver - damm te die-ser Er - de! Wacht auf! Wacht auf!
A
T
auf, ver - damm te die-ser Er - de! Wacht auf! Wacht auf!
B