Ändere die Welt, sie braucht es

Bertolt Brecht — Hanns Eisler

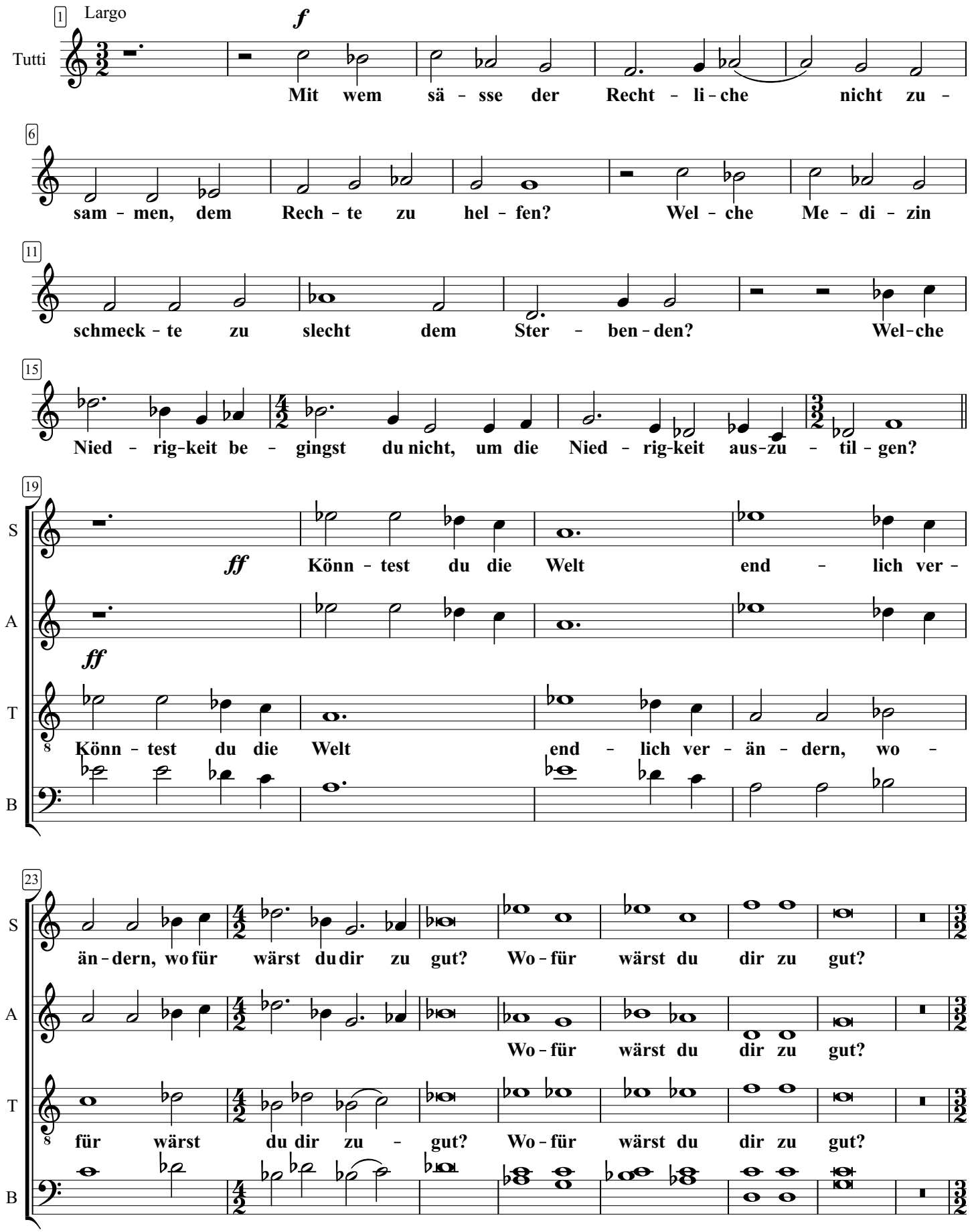

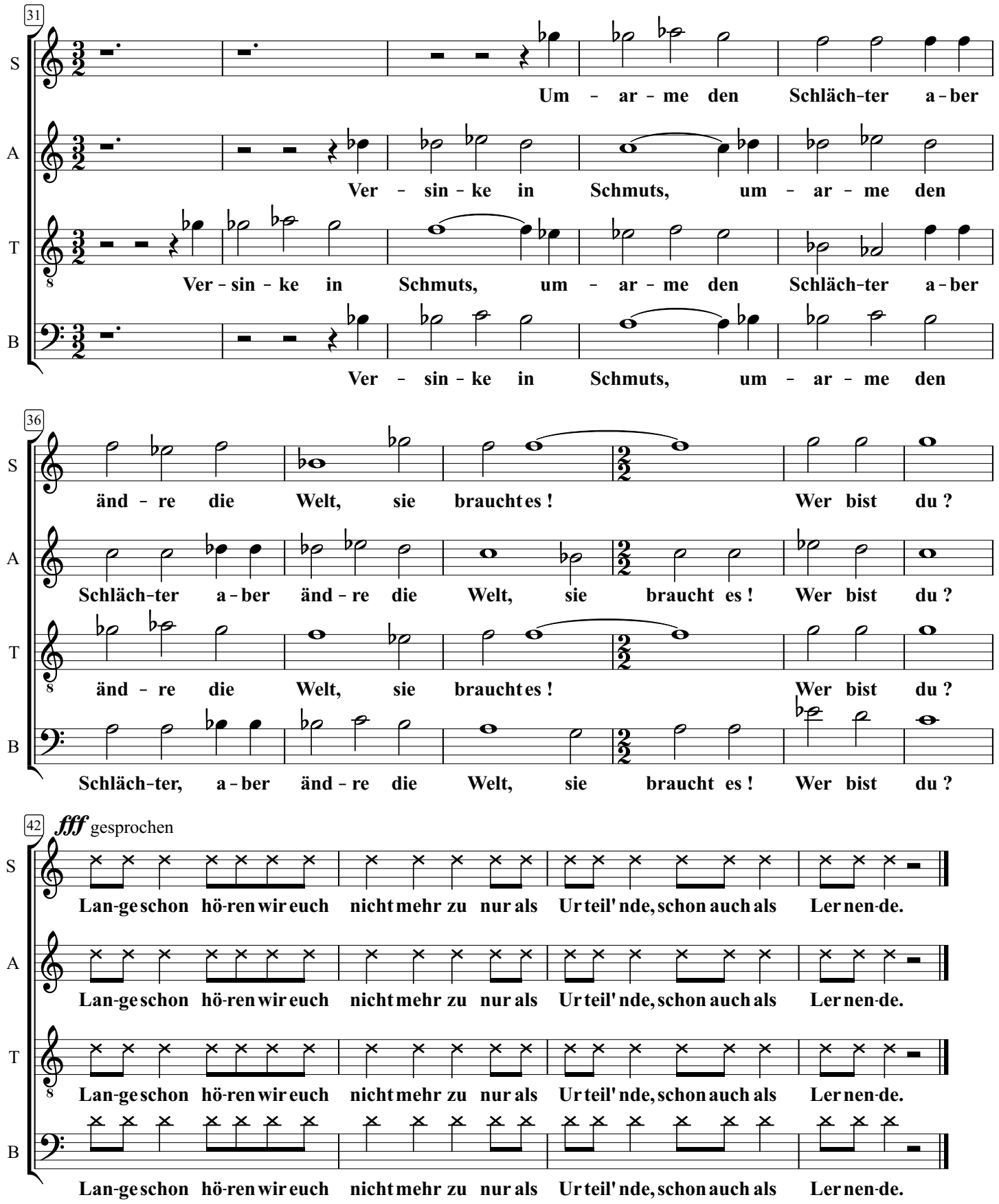
31
S
A
T
B
Um - ar - me den Schläch-ter a - ber
Ver - sin - ke in Schmuts, um - ar - me den
Ver - sin - ke in Schmuts, um - ar - me den Schläch-ter a - ber
Ver - sin - ke in Schmuts, um - ar - me den
36
änd - re die Welt, sie brauchtes ! Wer bist du ?
Schläch-ter a - ber änd - re die Welt, sie braucht es ! Wer bist du ?
änd - re die Welt, sie brauchtes ! Wer bist du ?
Schläch-ter, a - ber änd - re die Welt, sie braucht es ! Wer bist du ?
42
fff gesprochen
Lan-ge schon hö-ren wir euch nicht mehr zu nur als Ur teil' nde, schon auch als Ler nen-de.
Lan-ge schon hö-ren wir euch nicht mehr zu nur als Ur teil' nde, schon auch als Ler nen-de.
Lan-ge schon hö-ren wir euch nicht mehr zu nur als Ur teil' nde, schon auch als Ler nen-de.
Lan-ge schon hö-ren wir euch nicht mehr zu nur als Ur teil' nde, schon auch als Ler nen-de.