Y'a Basta ! - (Klimaat versie)

Gelegenheidslied voor de Klimaatmanifestatie van 2 december 2018

Compagnie "Jolie môme"
Arr: Pascal Chardome

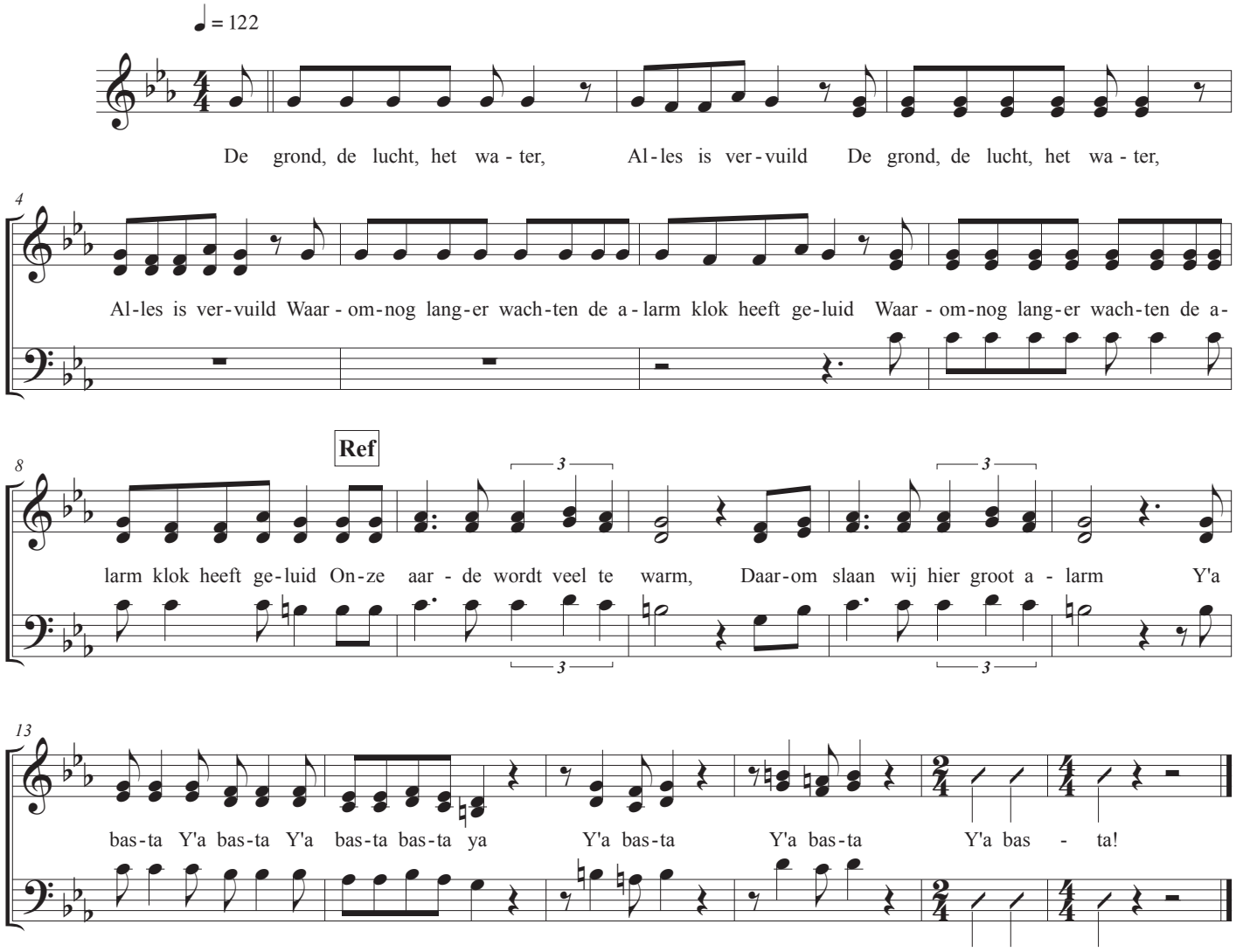

1. De grond, de lucht, het water, alles is vervuild
   Waarom nog langer wachten de alarmklok heeft geluid

2. Steenkool, olie, gas: laat het in de grond
   Kapitalisme is niet gezond

3. Wij gaan voor een so-li-daire maatschappij
   Een thuis voor klimaatvluchtelingen erbij

4. We vragen ons af: wat gebeurt er aan de top?
   Wat doen onze leiders voor ons op deze COP?

5. Wij kiezen voor een samenleving met respect
   Een huis en voedsel, schone lucht, me-ensenrecht

6. Claim the climate! Het is nu of nooit!
   Change the system, not the climate, nu-u of nooit!

Refrein:
Onze aarde wordt veel te warm
Daarom slaan wij hier groot alarm:
Ya basta! Ya basta!...

- pchardome@mac.com -