Vader brood !

Hend. Heyman

Bew. Omroerkoor (2017) (jv)

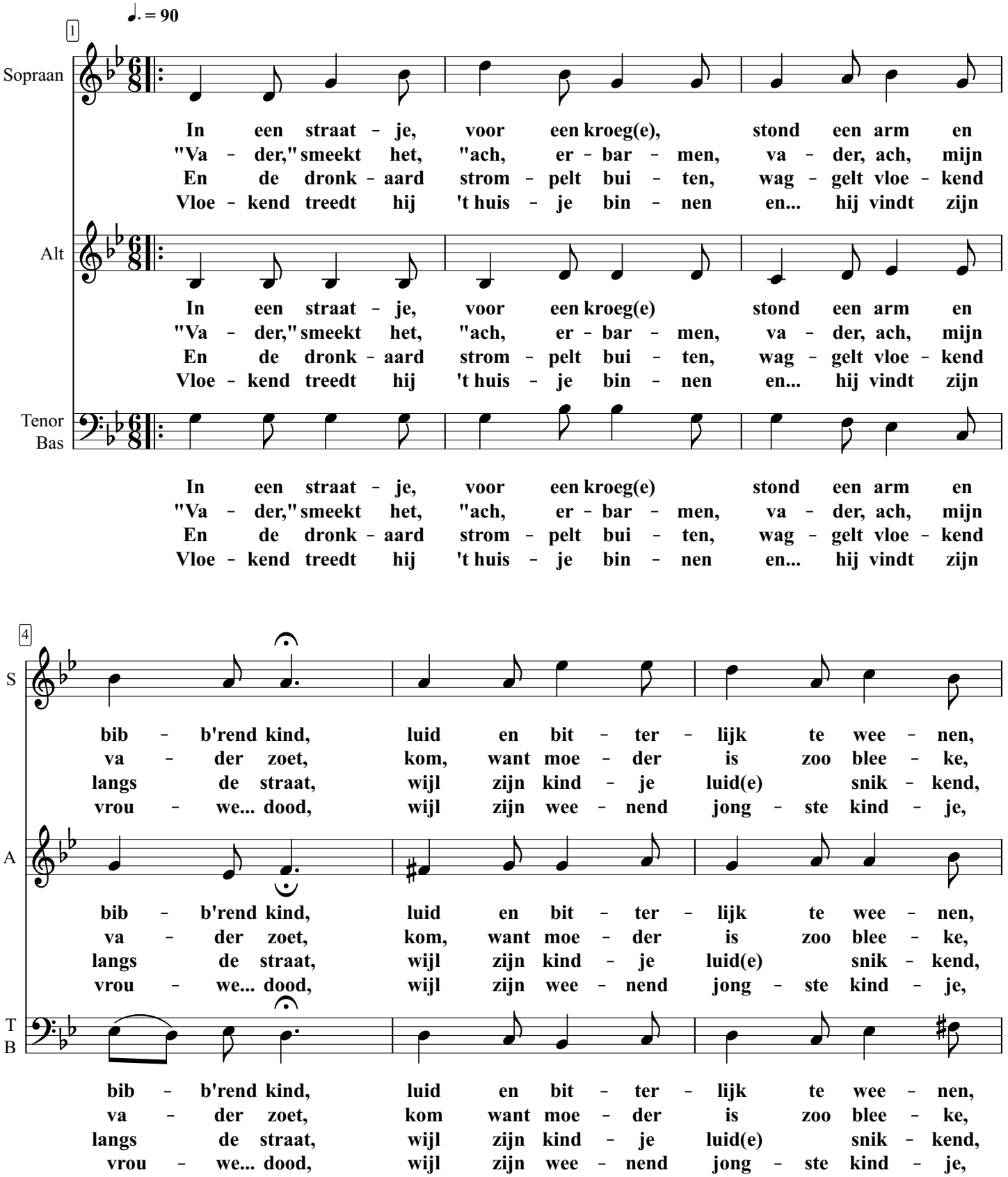

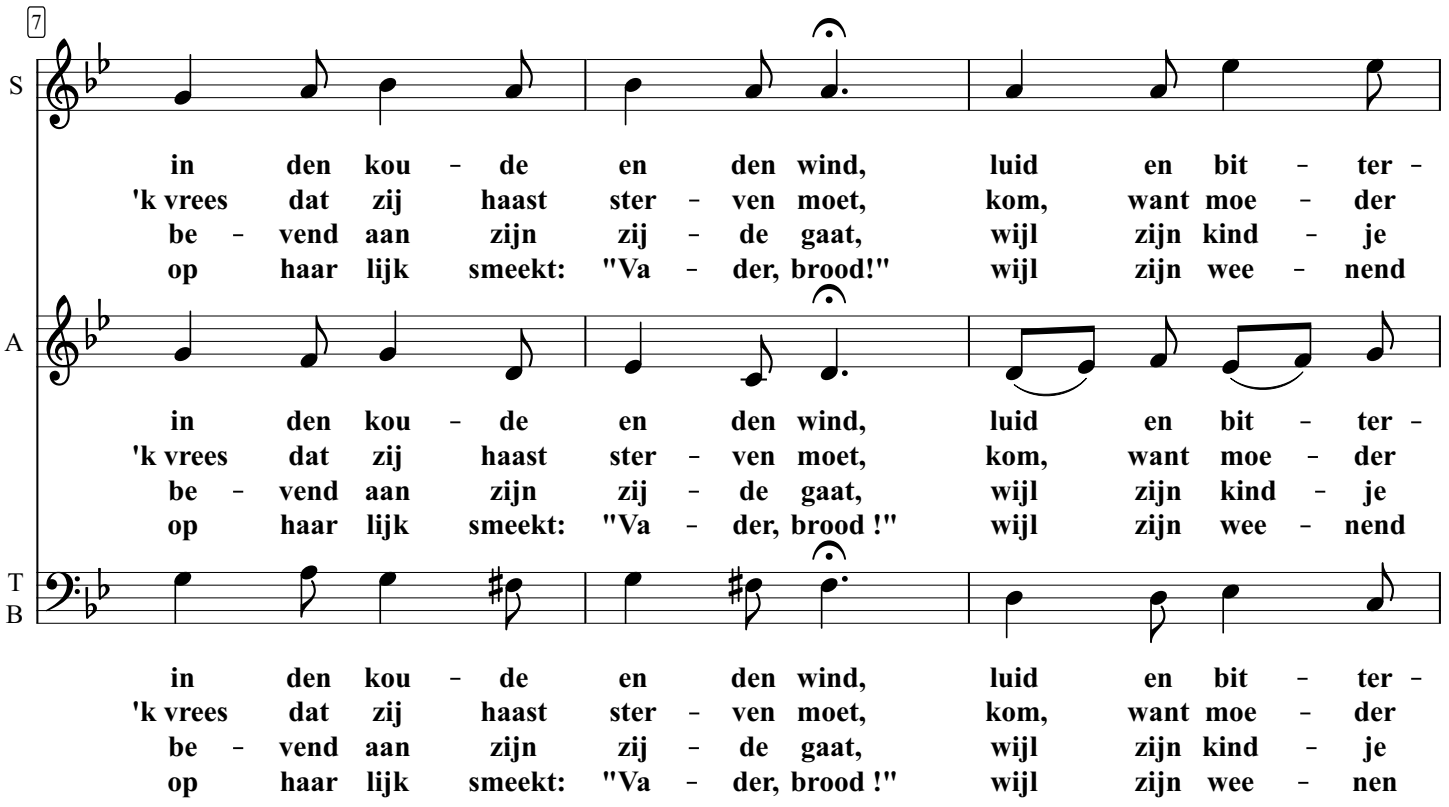
7
S
in den kou - de en den wind, luid en bit - ter -
'k vrees dat zij haast ster - ven moet, kom, want moe - der
be - vend aan zijn zij - de gaat, wijl zijn kind - je
op haar lijk smeekt: "Va - der, brood!" wijl zijn wee - nend
A
in den kou - de en den wind, luid en bit - ter -
'k vrees dat zij haast ster - ven moet, kom, want moe - der
be - vend aan zijn zij - de gaat, wijl zijn kind - je
op haar lijk smeekt: "Va - der, brood !" wijl zijn wee - nend
T
B
in den kou - de en den wind, luid en bit - ter -
'k vrees dat zij haast ster - ven moet, kom, want moe - der
be - vend aan zijn zij - de gaat, wijl zijn kind - je
op haar lijk smeekt: "Va - der, brood !" wijl zijn wee - nen

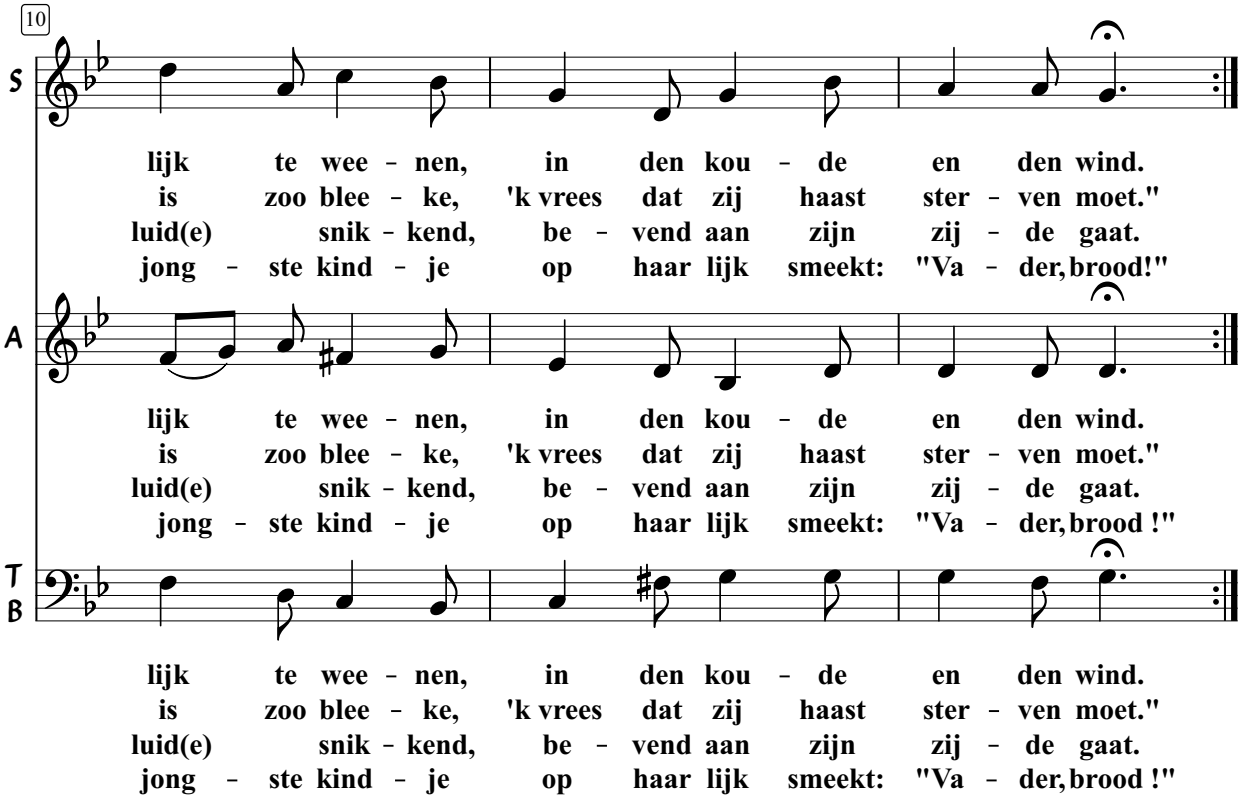
10
S
lijk te wee - nen, in den kou - de en den wind.
is zoo blee - ke, 'k vrees dat zij haast ster - ven moet."
luid(e) snik - kend, be - vend aan zijn zij - de gaat.
jong - ste kind - je op haar lijk smeekt: "Va - der, brood!"
A
lijk te wee - nen, in den kou - de en den wind.
is zoo blee - ke, 'k vrees dat zij haast ster - ven moet."
luid(e) snik - kend, be - vend aan zijn zij - de gaat.
jong - ste kind - je op haar lijk smeekt: "Va - der, brood !"
T
B
lijk te wee - nen, in den kou - de en den wind.
is zoo blee - ke, 'k vrees dat zij haast ster - ven moet."
luid(e) snik - kend, be - vend aan zijn zij - de gaat.
jong - ste kind - je op haar lijk smeekt: "Va - der, brood !"