17. Lied van de achtste Olifant

Bertolt Brecht — Paul Dessau

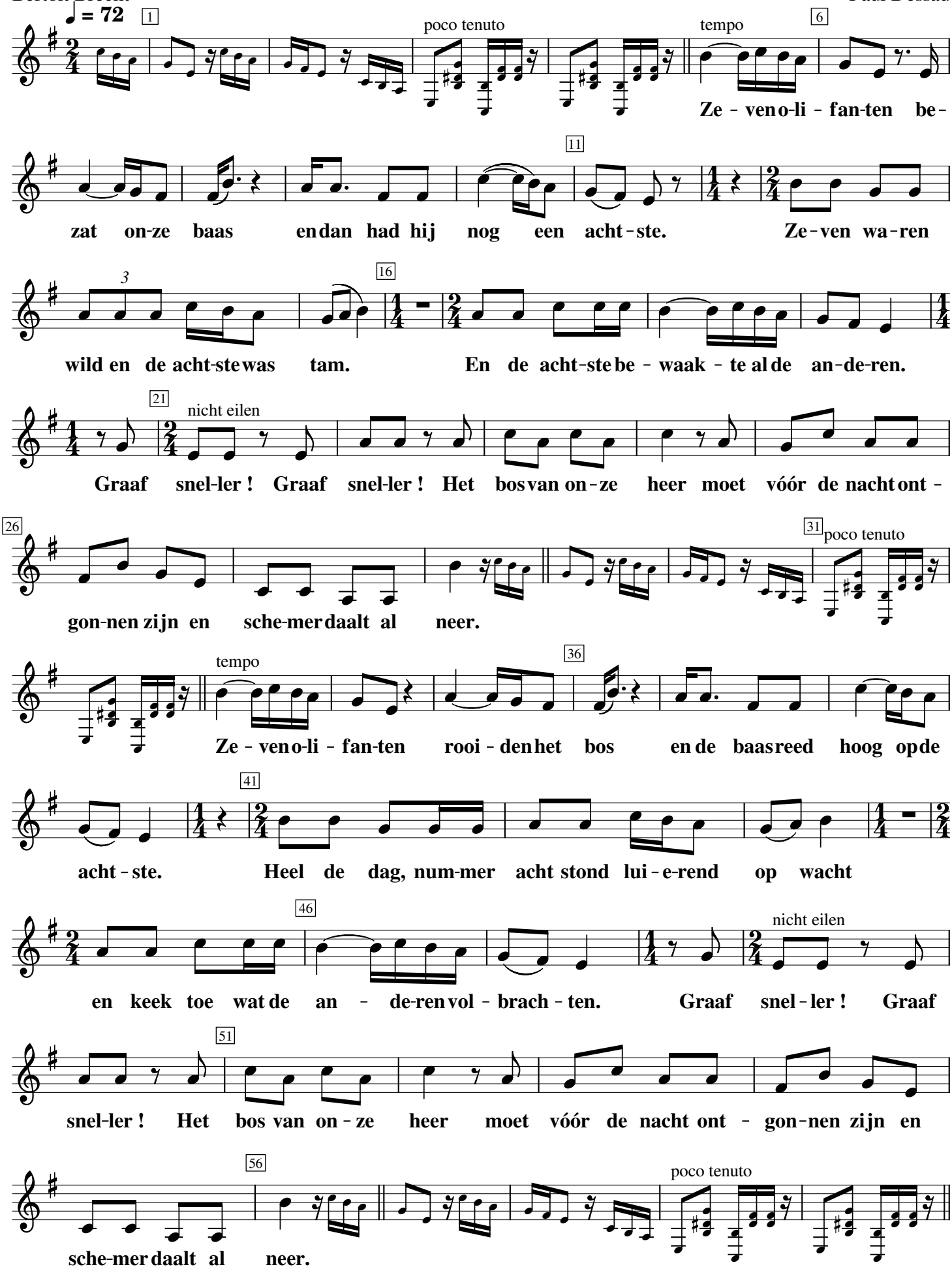

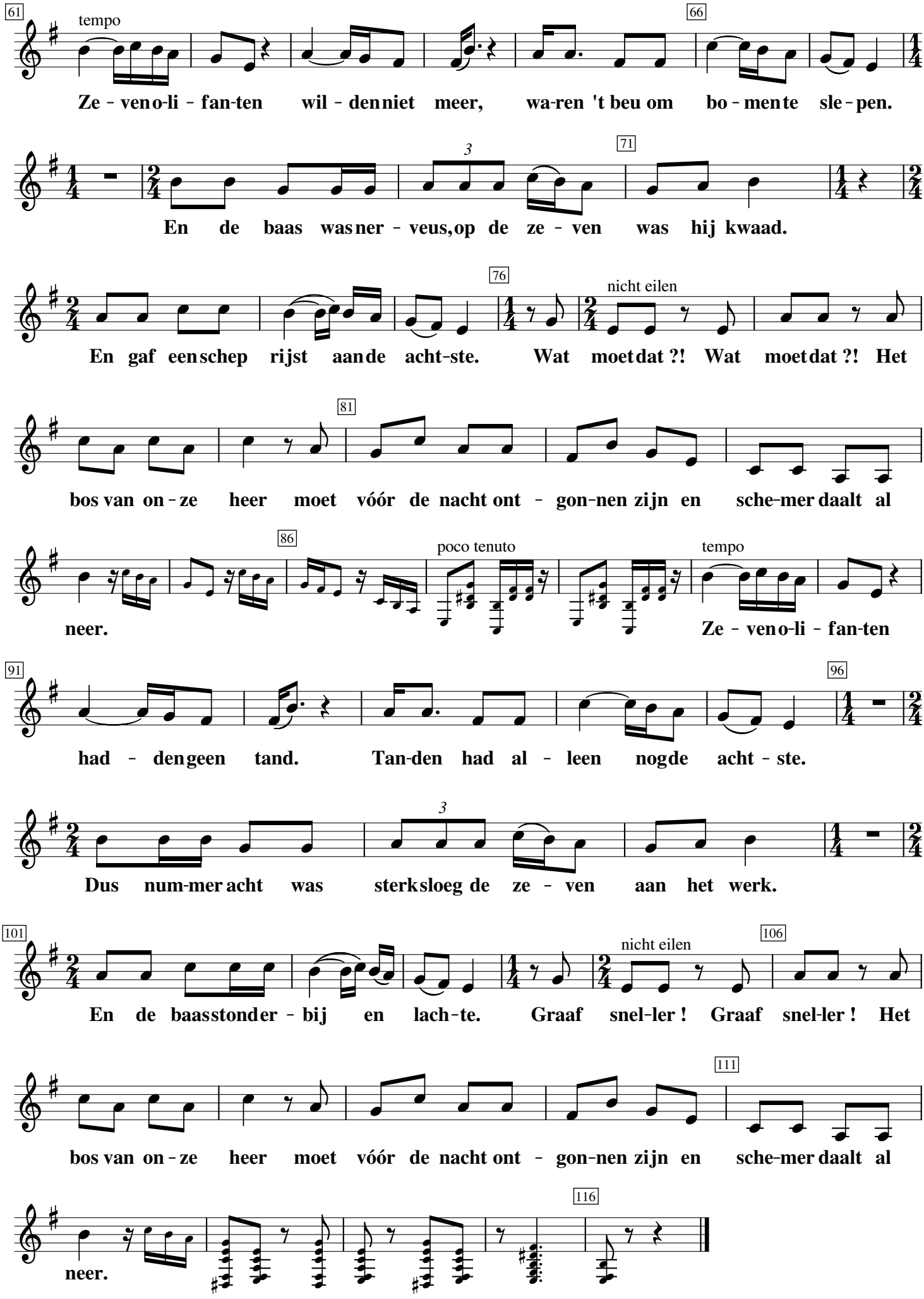
61
tempo
Ze - ven o-li - fan-ten wil - den niet meer, wa-ren 't beu om bo - men te sle - pen.
66
3
71
En de baas was ner - veus, op de ze - ven was hij kwaad.
76
nicht eilen
En gaf een schep rijst aan de acht-ste. Wat moet dat ?! Wat moet dat ?! Het
81
bos van on - ze heer moet vóór de nacht ont - gon-nen zijn en sche-mer daalt al
86
poco tenuto
tempo
neer. Ze - ven o-li - fan-ten
91
96
had - den geen tand. Tan-den had al - leen nog de acht - ste.
3
Dus num-mer acht was sterk sloeg de ze - ven aan het werk.
101
nicht eilen
106
En de baas stond er - bij en lach - te. Graaf snel-ler ! Graaf snel-ler ! Het
111
bos van on - ze heer moet vóór de nacht ont - gon-nen zijn en sche-mer daalt al
116
neer.