28. Wie voedt wie

Chinees boerenlied

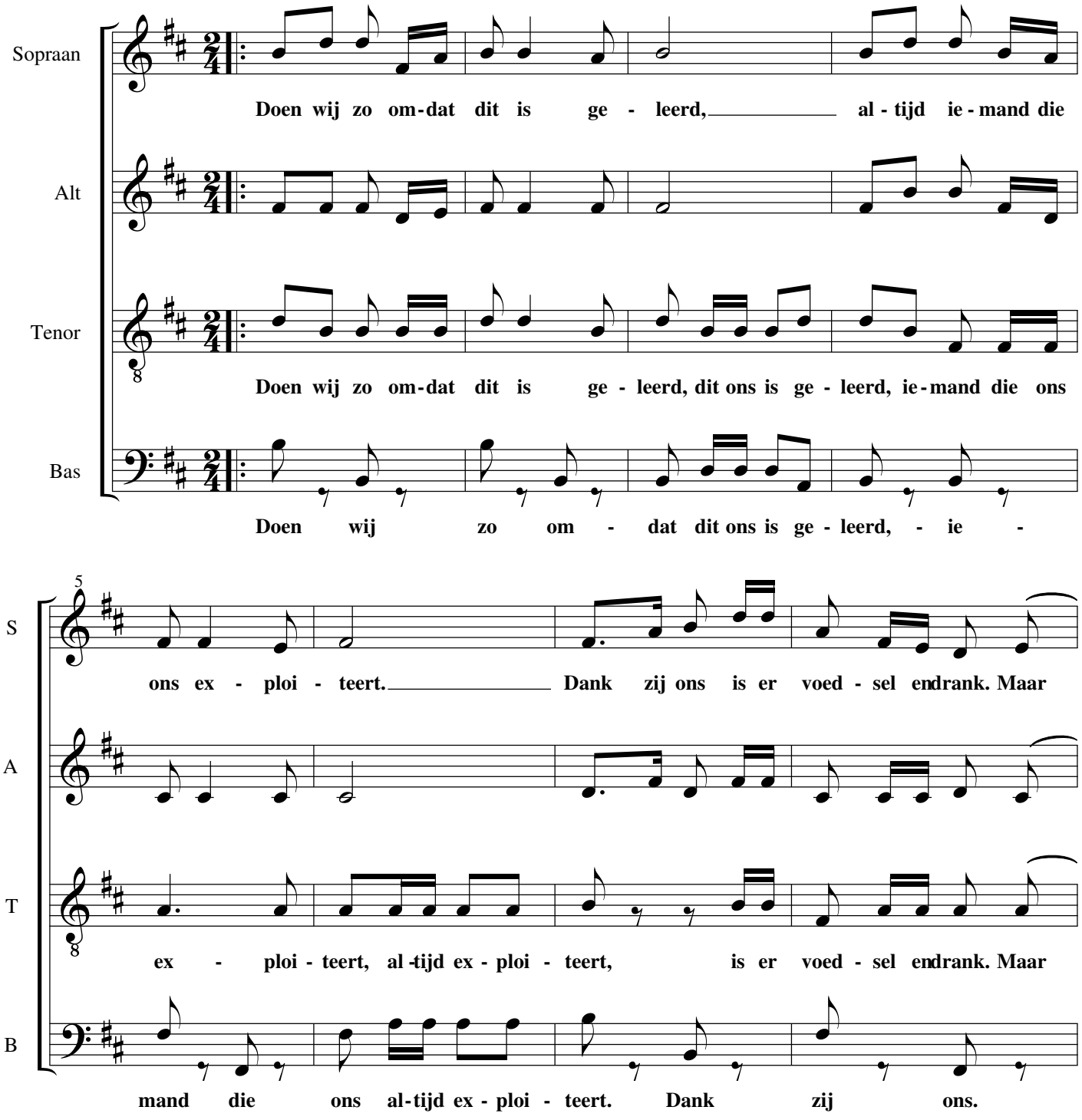

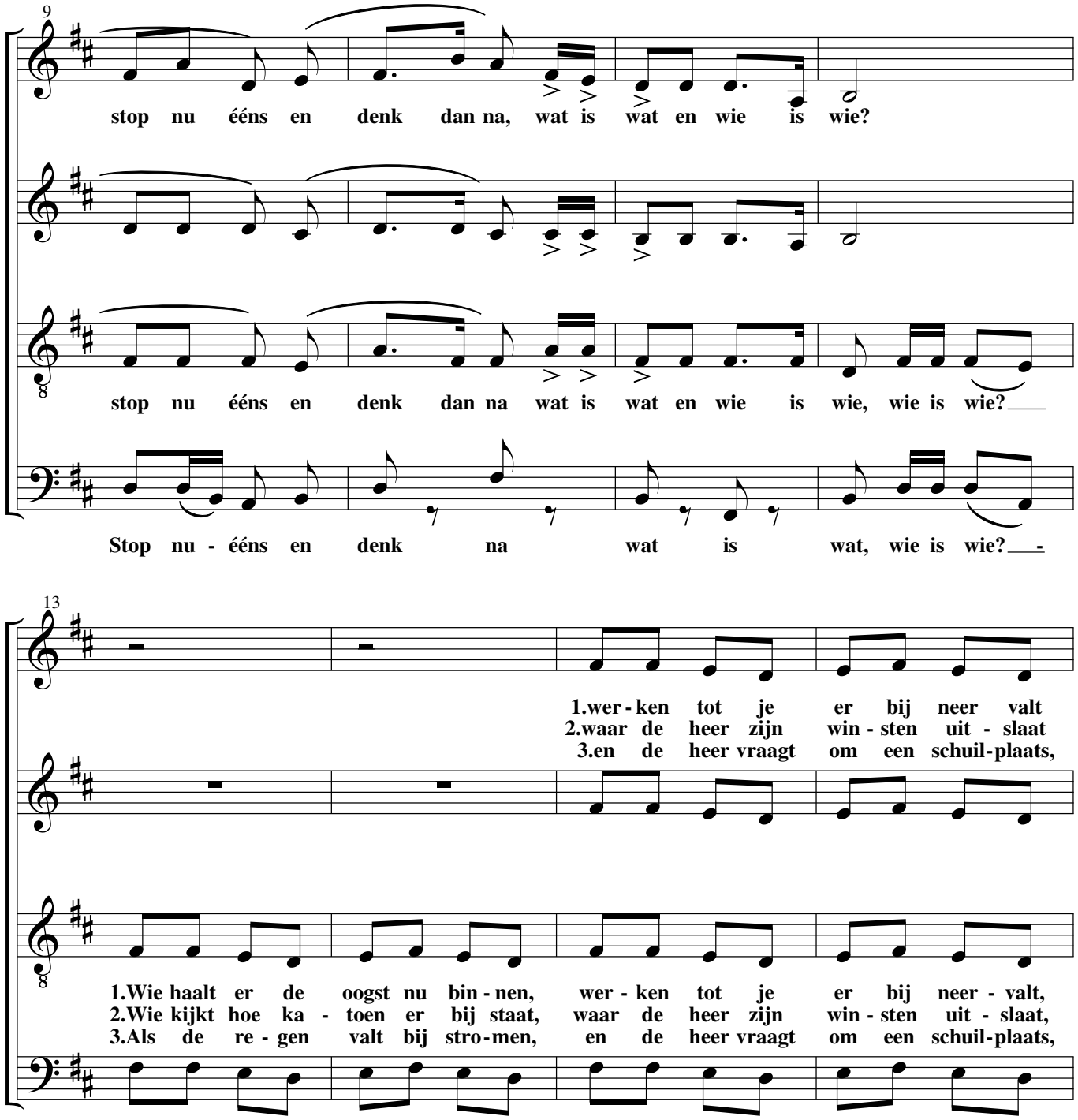
9
S
A
T
B
stop nu ééns en denk dan na, wat is wat en wie is wie?
stop nu ééns en denk dan na wat is wat en wie is wie, wie is wie?
Stop nu - ééns en denk na wat is wat, wie is wie?
13
1.wer - ken tot je er bij neer valt
2.waar de heer zijn win - sten uit - slaat
3.en de heer vraagt om een schuil-plaats,
1.Wie haalt er de oogst nu bin - nen, wer - ken tot je er bij neer - valt,
2.Wie kijkt hoe ka - toen er bij staat, waar de heer zijn win - sten uit - slaat,
3.Als de re - gen valt bij stro - men, en de heer vraagt om een schuil-plaats,

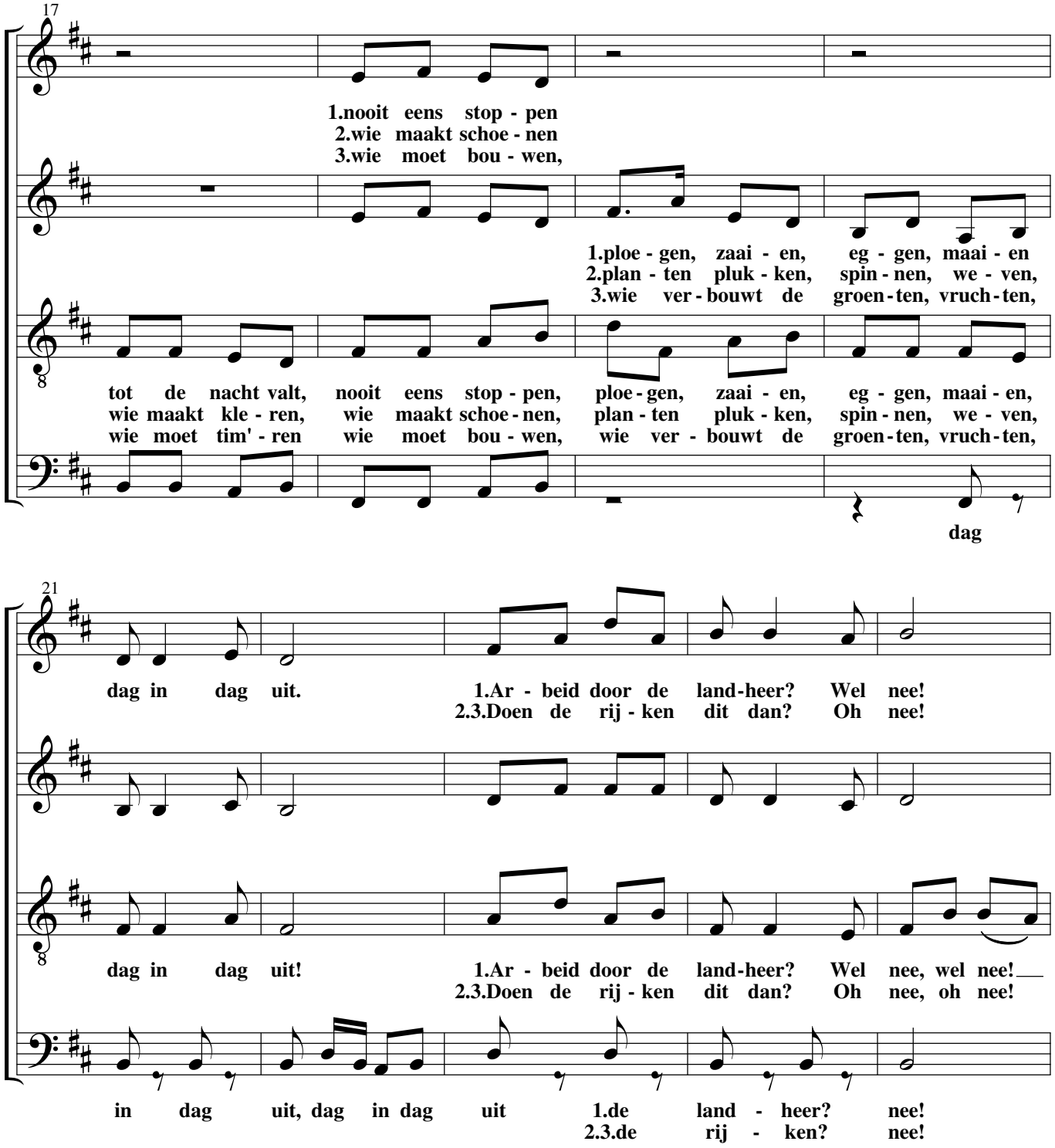
17
S
A
T
B
1.nooit eens stop - pen
2.wie maakt schoe - nen
3.wie moet bou - wen,
1.ploe - gen, zaai - en, eg - gen, maai - en
2.plan - ten pluk - ken, spin - nen, we - ven,
3.wie ver - bouwt de groen - ten, vruch - ten,
tot de nacht valt, nooit eens stop - pen, ploe - gen, zaai - en, eg - gen, maai - en,
wie maakt kle - ren, wie maakt schoe - nen, plan - ten pluk - ken, spin - nen, we - ven,
wie moet tim' - ren wie moet bou - wen, wie ver - bouwt de groen - ten, vruch - ten,
dag
21
dag in dag uit.
1.Ar - beid door de land - heer? Wel nee!
2.3.Doen de rij - ken dit dan? Oh nee!
dag in dag uit!
1.Ar - beid door de land - heer? Wel nee, wel nee!
2.3.Doen de rij - ken dit dan? Oh nee, oh nee!
in dag uit, dag in dag uit
1.de land - heer? nee!
2.3.de rij - ken? nee!

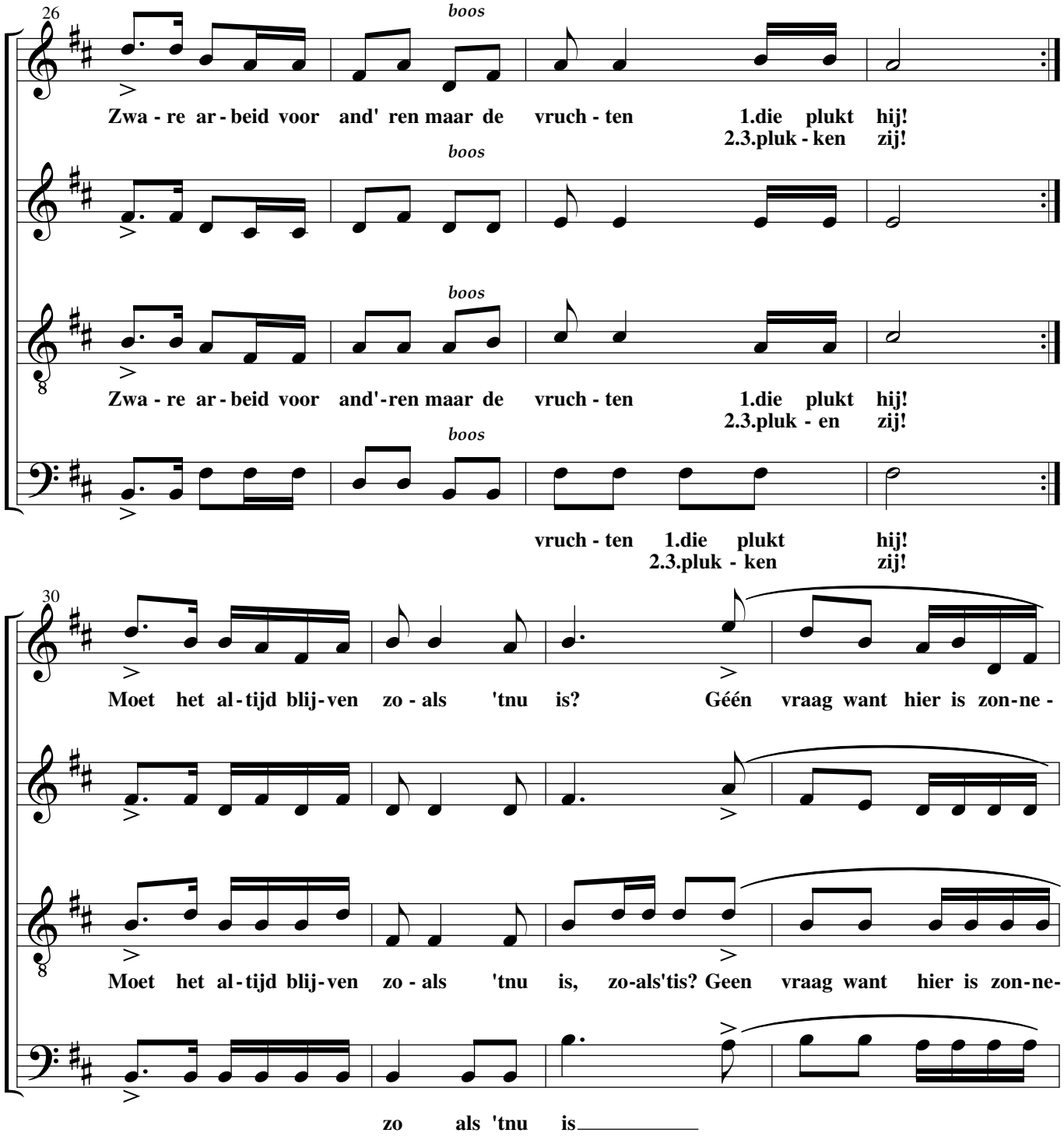
26
S
A
T
B
boos
Zwa - re ar - beid voor and' ren maar de vruch - ten 1.die plukt hij!
2.3.pluk - ken zij!
Zwa - re ar - beid voor and'-ren maar de vruch - ten 1.die plukt hij!
2.3.pluk - en zij!
vruch - ten 1.die plukt hij!
2.3.pluk - ken zij!
30
Moet het al - tijd blij - ven zo - als 'tnu is? Géén vraag want hier is zon-ne -
Moet het al - tijd blij - ven zo - als 'tnu is, zo-als'tis? Geen vraag want hier is zon-ne-
zo als 'tnu is

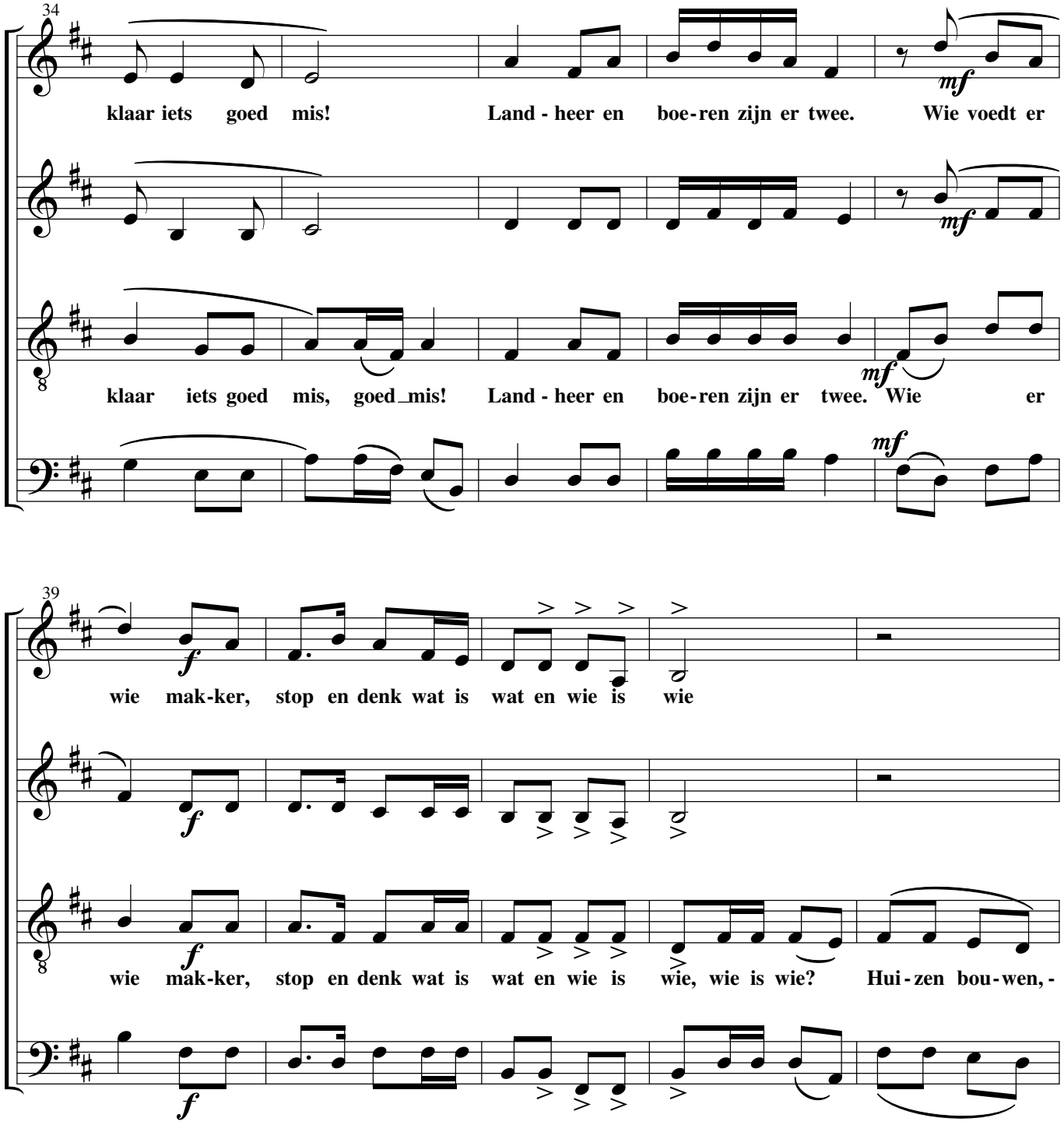
34
S
A
T
B
klaar iets goed mis! Land - heer en boe - ren zijn er twee. Wie voedt er
klaar iets goed mis, goed_mis! Land - heer en boe - ren zijn er twee. Wie er
mf
39
wie mak - ker, stop en denk wat is wat en wie is wie
wie mak - ker, stop en denk wat is wat en wie is wie, wie is wie? Hui - zen bou - wen, -
f

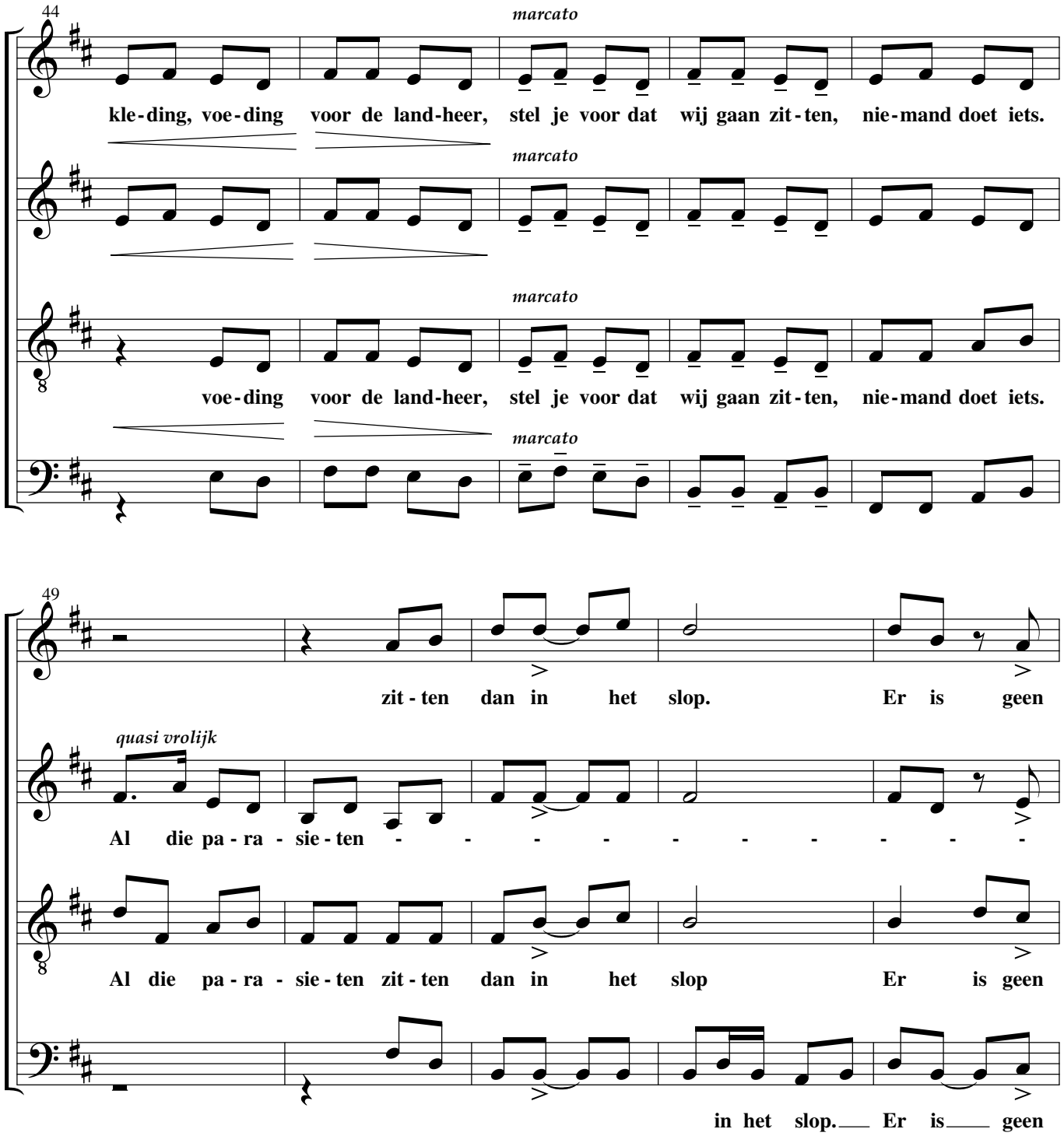
44
S
A
T
B
marcato
kle-ding, voe-ding voor de land-heer, stel je voor dat wij gaan zit-ten, nie-mand doet iets.
voe-ding voor de land-heer, stel je voor dat wij gaan zit-ten, nie-mand doet iets.
49
zit-ten dan in het slop. Er is geen
quasi vrolijk
Al die pa-ra-sie-ten - - - - - - - - -
Al die pa-ra-sie-ten zit-ten dan in het slop Er is geen
in het slop. Er is geen

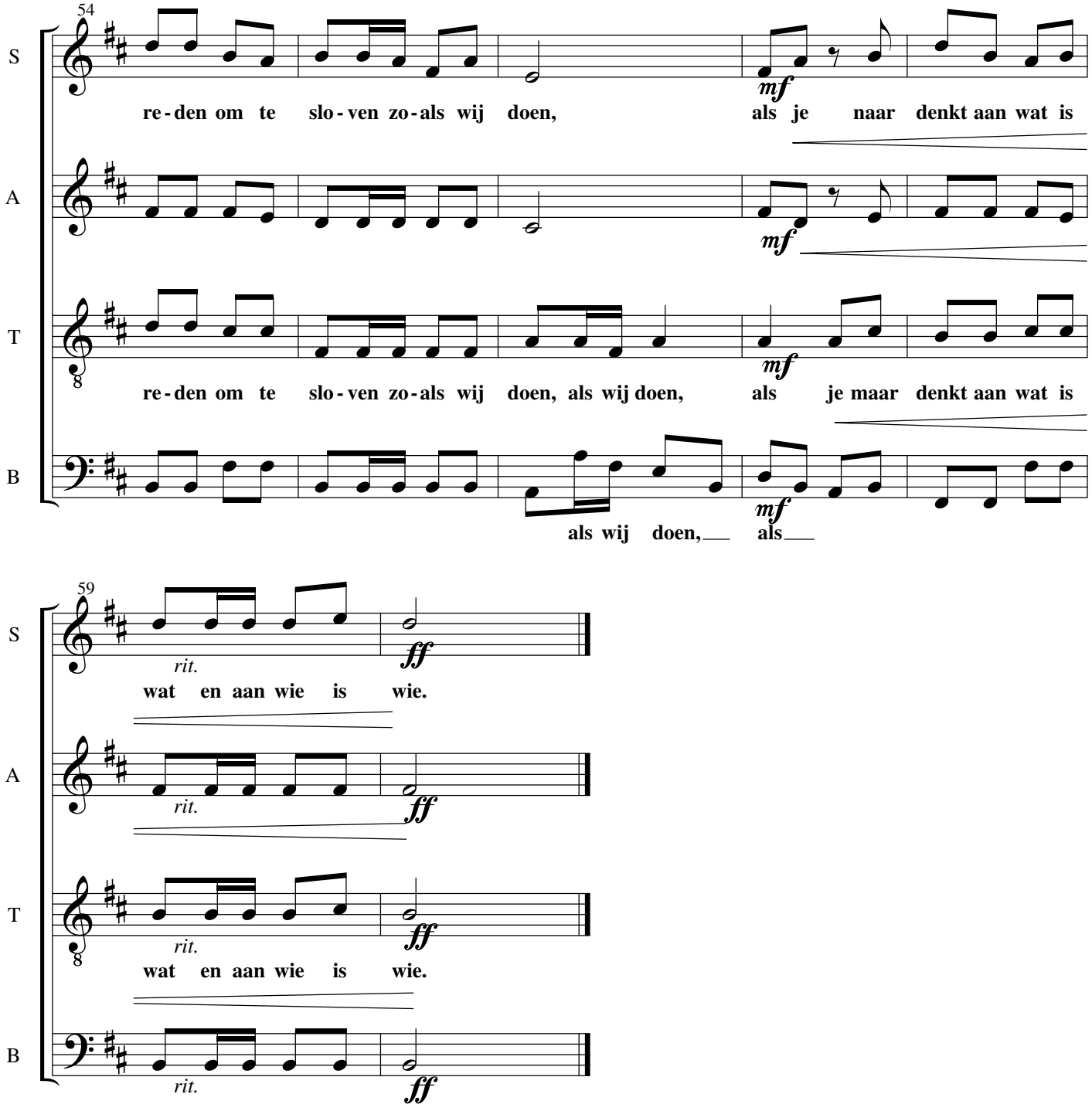
54
S
re - den om te slo - ven zo - als wij doen,
als je naar denkt aan wat is
mf
A
mf
T
re - den om te slo - ven zo - als wij doen, als wij doen,
als je maar denkt aan wat is
mf
B
als wij doen, als
mf
59
S
rit.
wat en aan wie is wie.
ff
A
rit.
ff
T
rit.
wat en aan wie is wie.
ff
B
rit.
ff