185. Fantasie von Übermorgen

Paul Dessau
Flor Verschueren

Allegretto

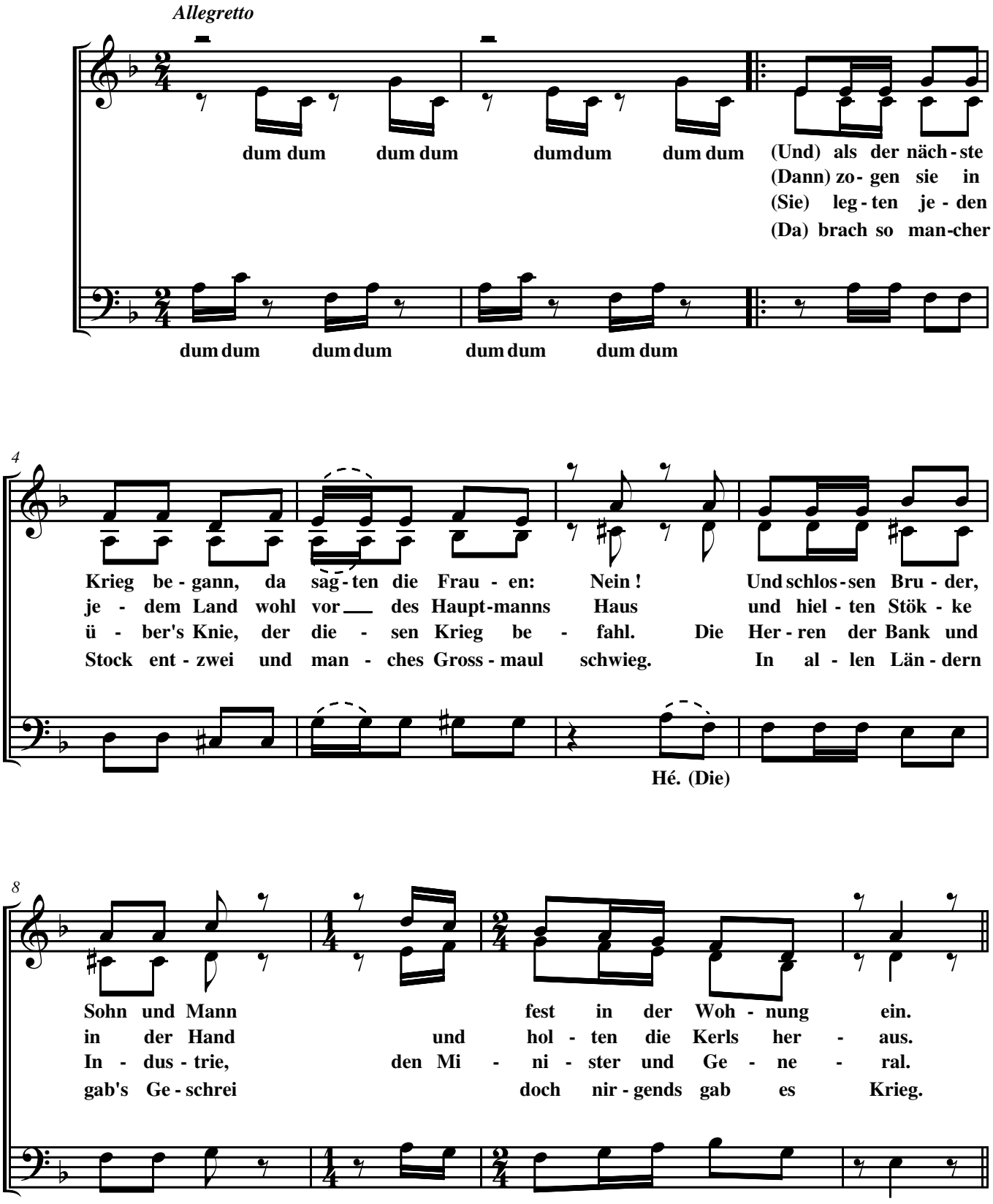

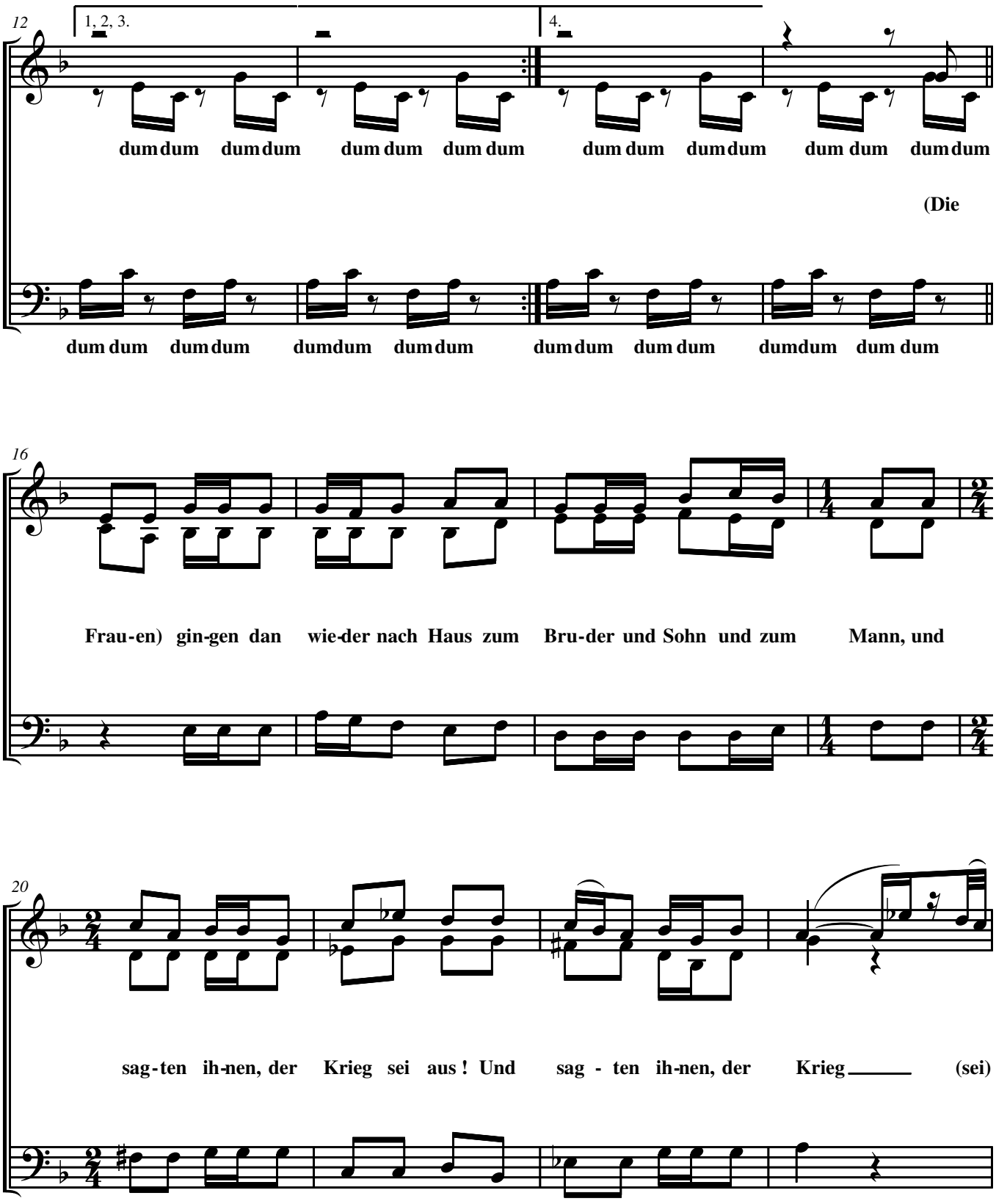
12
1, 2, 3.
4.
dum dum dum dum dum dum dum dum dum dum dum dum dum dum dum dum
(Die
dum dum dum dum dum dum dum dum dum dum dum dum dum dum dum dum
16
Frau-en) gin-gen dan wie-der nach Haus zum Bru-der und Sohn und zum Mann, und
20
sag-ten ih-nen, der Krieg sei aus ! Und sag - ten ih-nen, der Krieg (sei)

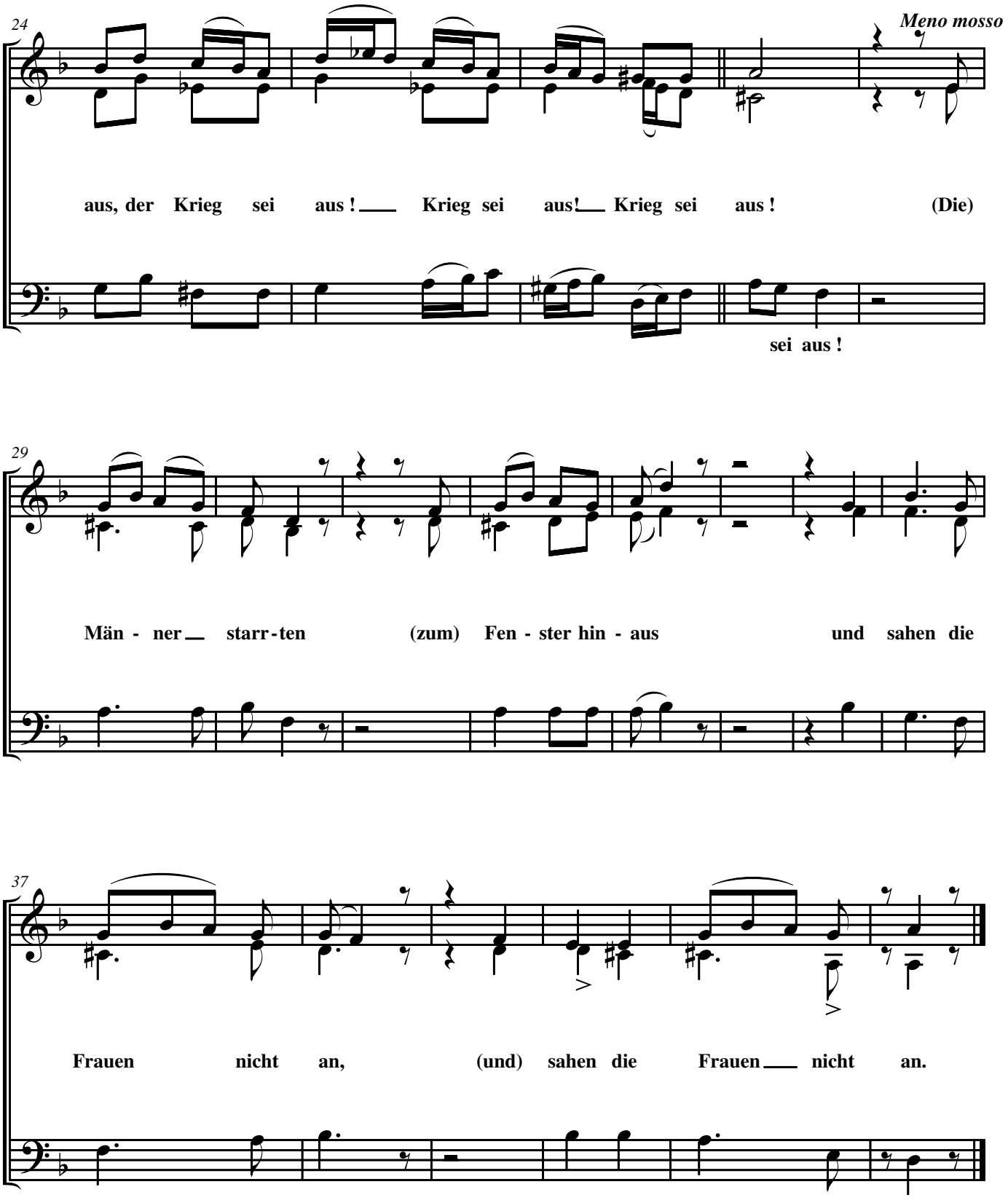
24
Meno mosso
aus, der Krieg sei aus ! Krieg sei aus! Krieg sei aus ! (Die)
sei aus !
29
Män - ner starr - ten (zum) Fen - ster hin - aus und sahen die
37
Frauen nicht an, (und) sahen die Frauen nicht an.