Das "Vielleicht "- Lied

Hans Eisler
Bertolt Brecht

Andante con moto

Misterioso

Soprano

Viel-leicht ver - geht uns so der Rest der Jah-re? Viel-leicht ver-

Alto

Viel-leicht ver - geht uns so der Rest der Jah-re? Viel-leicht ver-

Tenor

Viel-leicht ver - geht uns so der Rest der Jah-re? Viel-leicht ver-

Bass

Viel-leicht ver - geht uns so der Rest der Jah-re? Viel-leicht ver-

Piano

7

gehn die Schat - ten, die uns stör - ten? Und die ge - rüch - te, die wir kürz - lich hör - ten, die fin - ster

gehn die Schat - ten, die uns stör - ten? Und die ge - rüch - te, die wir kürz - lich hör - ten, die fin - ster

gehn die Schat - ten, die uns stör - ten? Und die ge - rüch - te, die wir kürz - lich hör - ten, die fin - ster

gehn die Schat - ten, die uns stör - ten? Und die ge - rüch - te, die wir kürz - lich hör - ten, die fin - ster

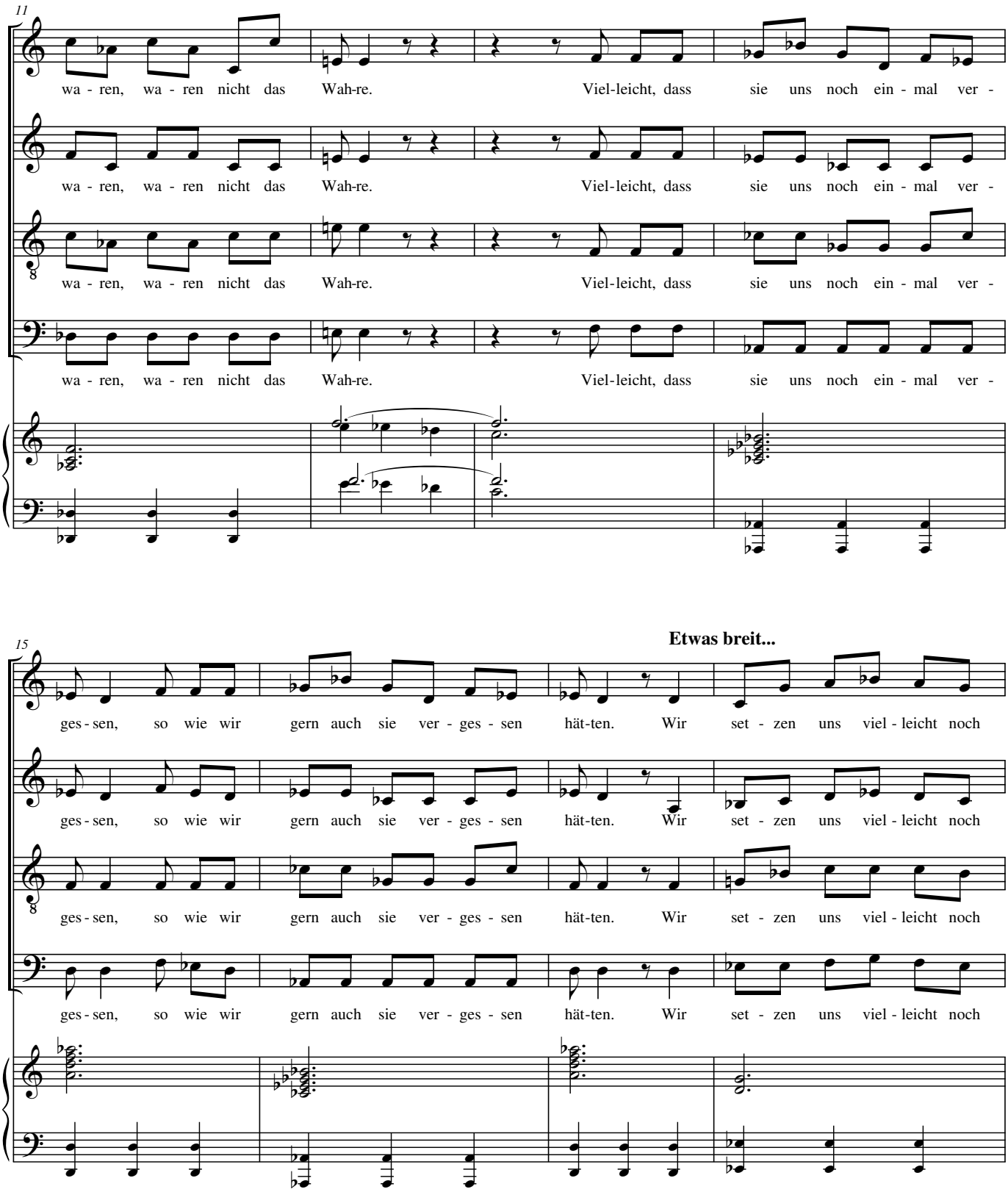
11
wa - ren, wa - ren nicht das Wah-re. Viel-leicht, dass sie uns noch ein - mal ver -
wa - ren, wa - ren nicht das Wah-re. Viel-leicht, dass sie uns noch ein - mal ver -
wa - ren, wa - ren nicht das Wah-re. Viel-leicht, dass sie uns noch ein - mal ver -
wa - ren, wa - ren nicht das Wah-re. Viel-leicht, dass sie uns noch ein - mal ver -
15
Etwas breit...
ges - sen, so wie wir gern auch sie ver - ges - sen hät-ten. Wir set - zen uns viel - leicht noch
ges - sen, so wie wir gern auch sie ver - ges - sen hät-ten. Wir set - zen uns viel - leicht noch
ges - sen, so wie wir gern auch sie ver - ges - sen hät-ten. Wir set - zen uns viel - leicht noch
ges - sen, so wie wir gern auch sie ver - ges - sen hät-ten. Wir set - zen uns viel - leicht noch

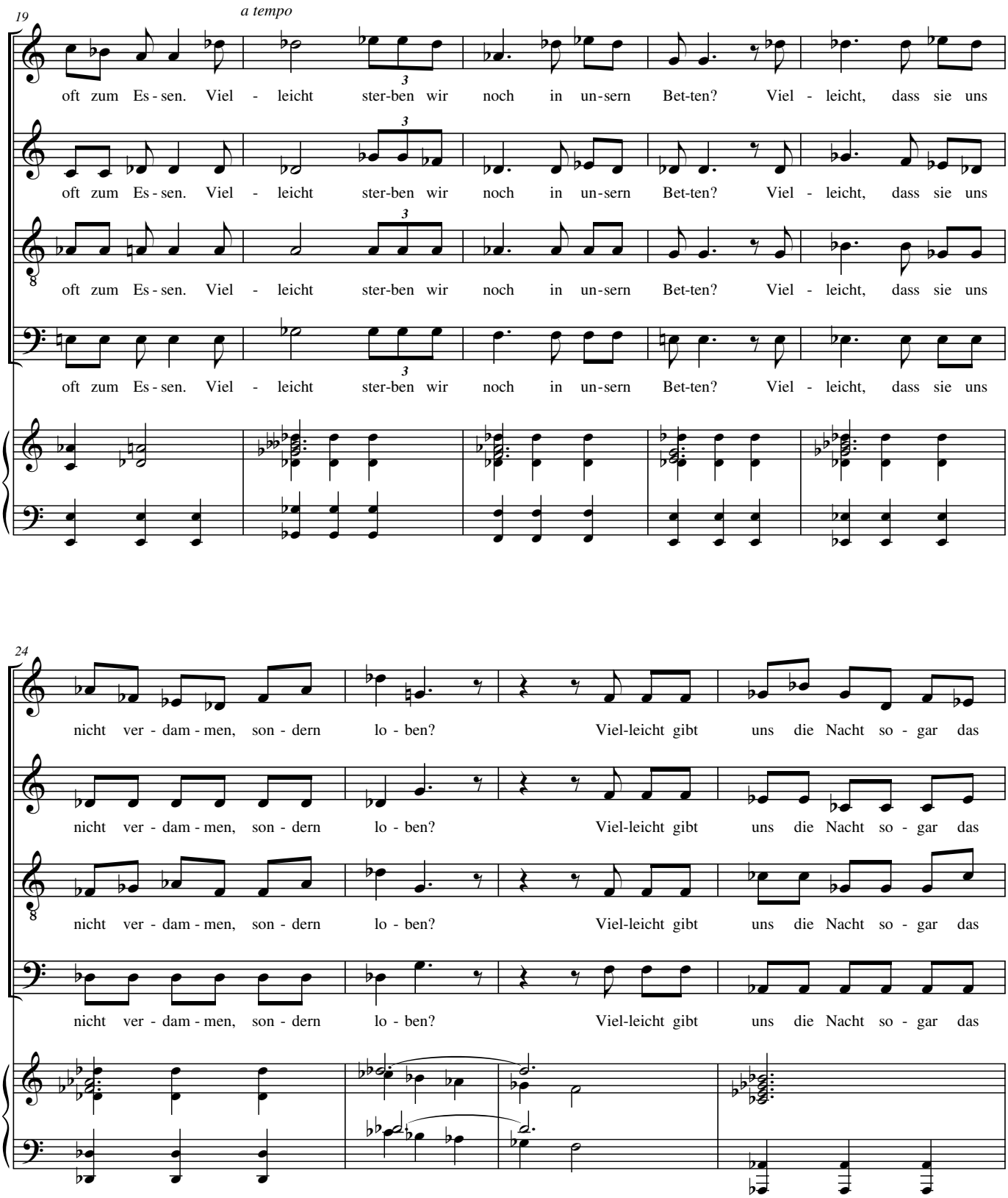
19
a tempo
oft zum Es - sen. Viel - leicht ster-ben wir noch in un-sern Bet-ten? Viel - leicht, dass sie uns
oft zum Es - sen. Viel - leicht ster-ben wir noch in un-sern Bet-ten? Viel - leicht, dass sie uns
oft zum Es - sen. Viel - leicht ster-ben wir noch in un-sern Bet-ten? Viel - leicht, dass sie uns
oft zum Es - sen. Viel - leicht ster-ben wir noch in un-sern Bet-ten? Viel - leicht, dass sie uns
24
nicht ver - dam - men, son - dern lo - ben? Viel-leicht gibt uns die Nacht so - gar das
nicht ver - dam - men, son - dern lo - ben? Viel-leicht gibt uns die Nacht so - gar das
nicht ver - dam - men, son - dern lo - ben? Viel-leicht gibt uns die Nacht so - gar das
nicht ver - dam - men, son - dern lo - ben? Viel-leicht gibt uns die Nacht so - gar das

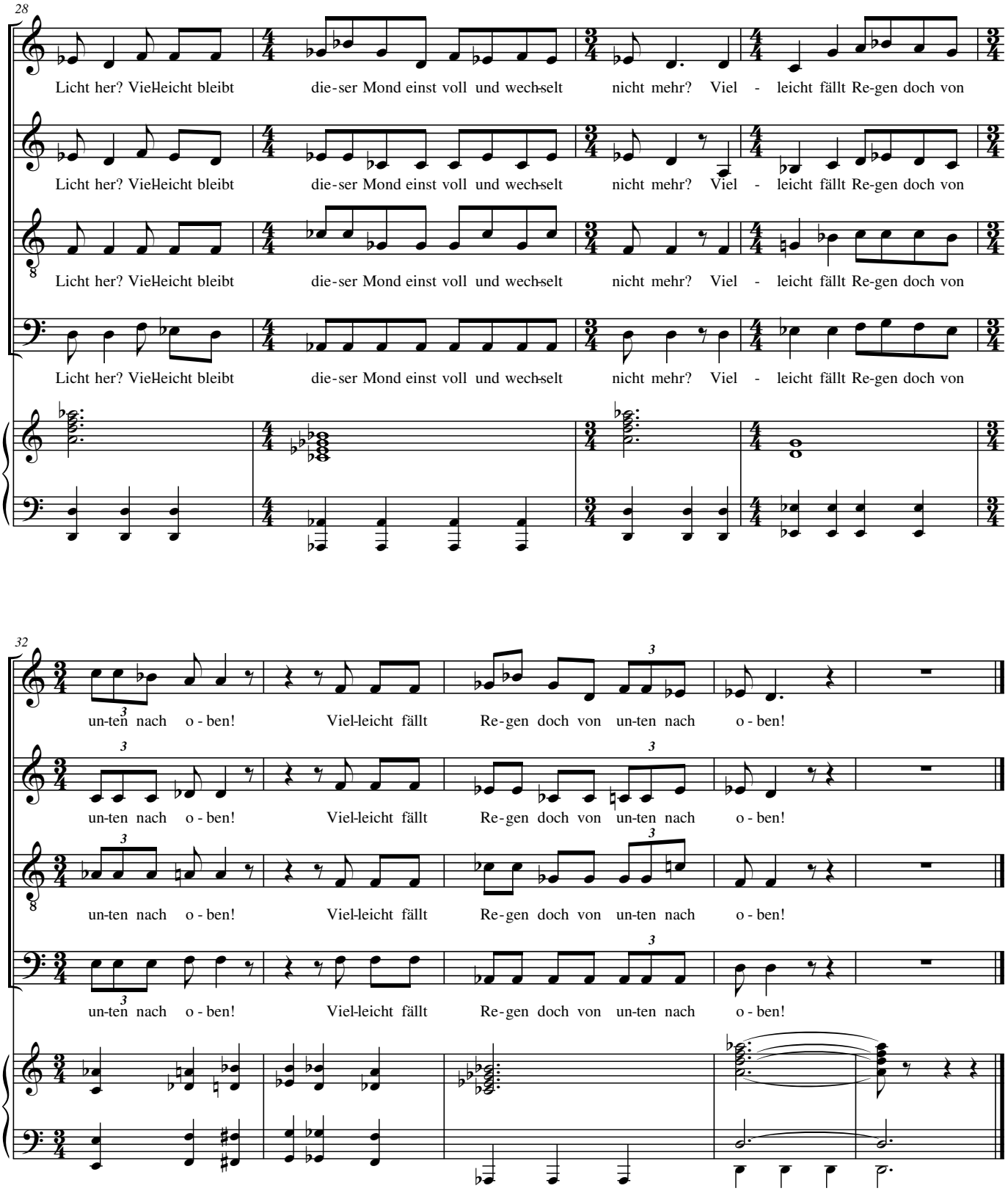
28
Licht her? VieHeicht bleibt die-ser Mond einst voll und wech-selt nicht mehr? Viel - leicht fällt Re-gen doch von
Licht her? VieHeicht bleibt die-ser Mond einst voll und wech-selt nicht mehr? Viel - leicht fällt Re-gen doch von
Licht her? VieHeicht bleibt die-ser Mond einst voll und wech-selt nicht mehr? Viel - leicht fällt Re-gen doch von
Licht her? VieHeicht bleibt die-ser Mond einst voll und wech-selt nicht mehr? Viel - leicht fällt Re-gen doch von
32
un-ten nach o - ben! Viel-leicht fällt Re-gen doch von un-ten nach o - ben!
un-ten nach o - ben! Viel-leicht fällt Re-gen doch von un-ten nach o - ben!
un-ten nach o - ben! Viel-leicht fällt Re-gen doch von un-ten nach o - ben!
un-ten nach o - ben! Viel-leicht fällt Re-gen doch von un-ten nach o - ben!