223. Waar zijn al de bloemen heen?

trad./Pete Seeger/jv

Where have all the flowers gone?

trad./Pete Seeger/jv

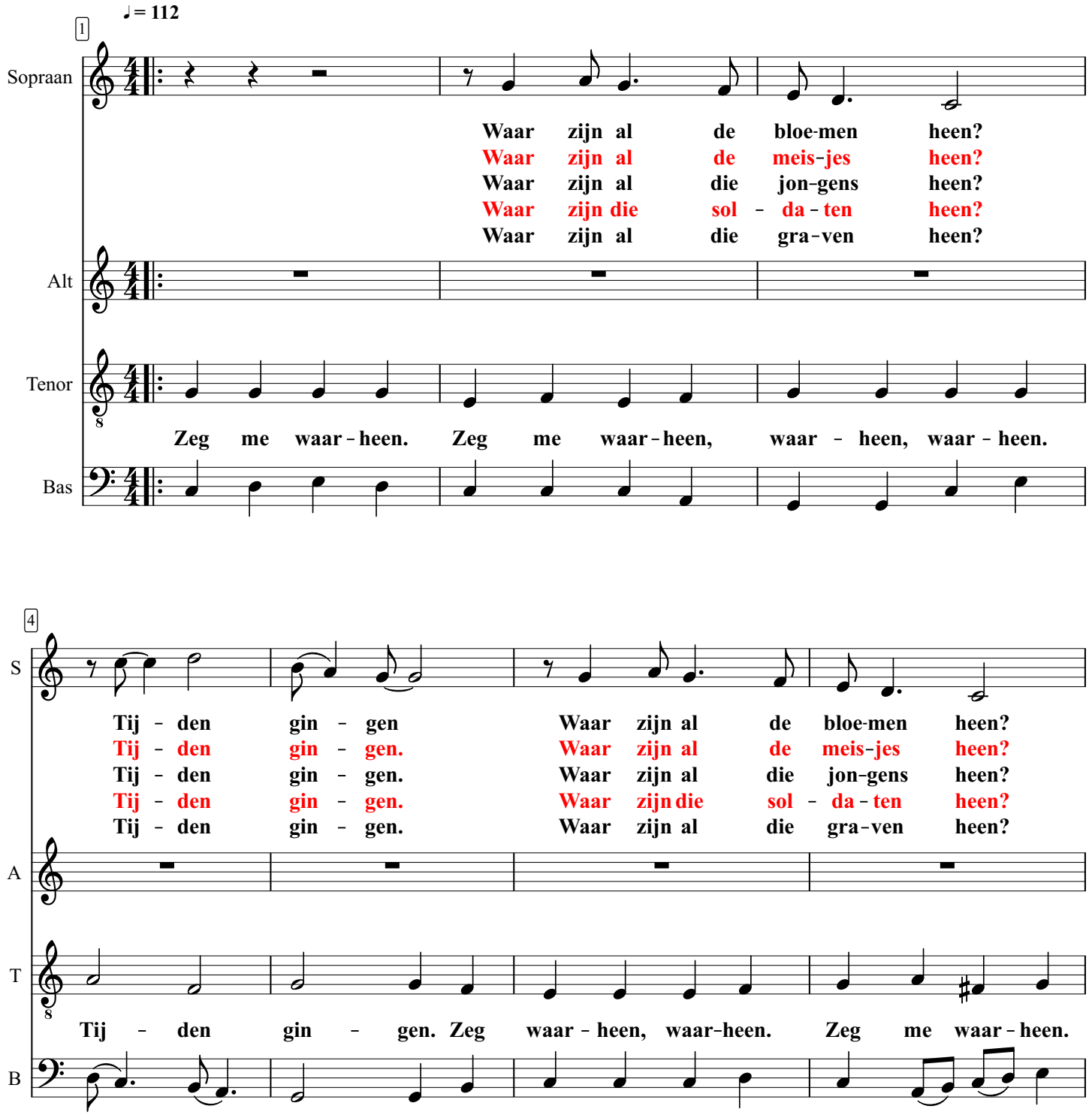

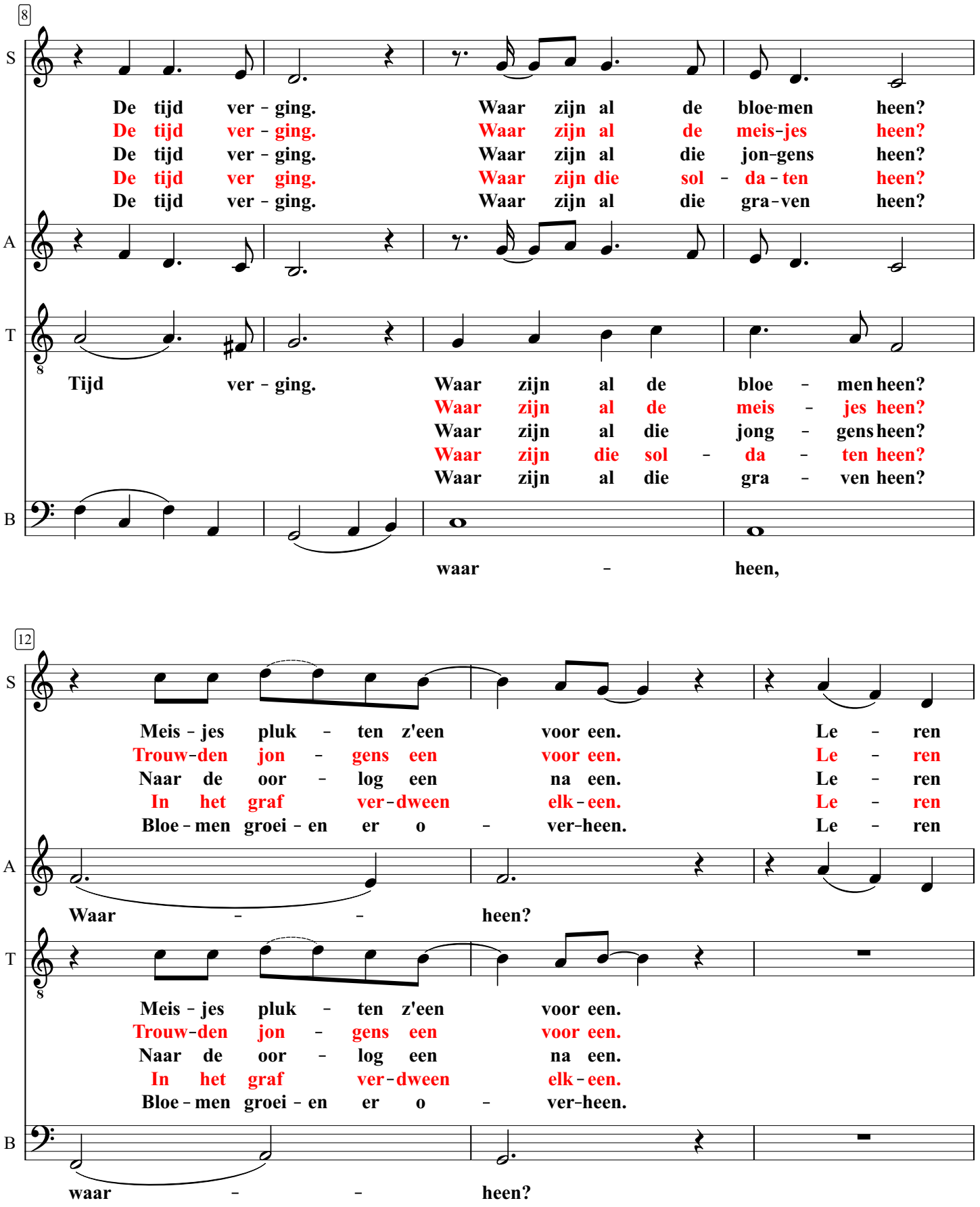
8
S
De tijd ver - ging. Waar zijn al de bloe-men heen?
De tijd ver - ging. Waar zijn al de meis-jes heen?
De tijd ver - ging. Waar zijn al die jon-gens heen?
De tijd ver ging. Waar zijn die sol - da - ten heen?
De tijd ver - ging. Waar zijn al die gra-ven heen?
A
T
Tijd ver - ging. Waar zijn al de bloe - men heen?
Waar zijn al de meis - jes heen?
Waar zijn al die jong - gens heen?
Waar zijn die sol - da - ten heen?
Waar zijn al die gra - ven heen?
B
waar - heen,
12
S
Meis - jes pluk - ten z'een voor een. Le - ren
Trouw-den jon - gens een voor een. Le - ren
Naar de oor - log een na een. Le - ren
In het graf ver-dween elk-een. Le - ren
Bloe - men groei - en er o - ver-heen. Le - ren
A
Waar - - heen?
T
Meis - jes pluk - ten z'een voor een.
Trouw-den jon - gens een voor een.
Naar de oor - log een na een.
In het graf ver-dween elk-een.
Bloe - men groei - en er o - ver-heen.
B
waar - - heen?

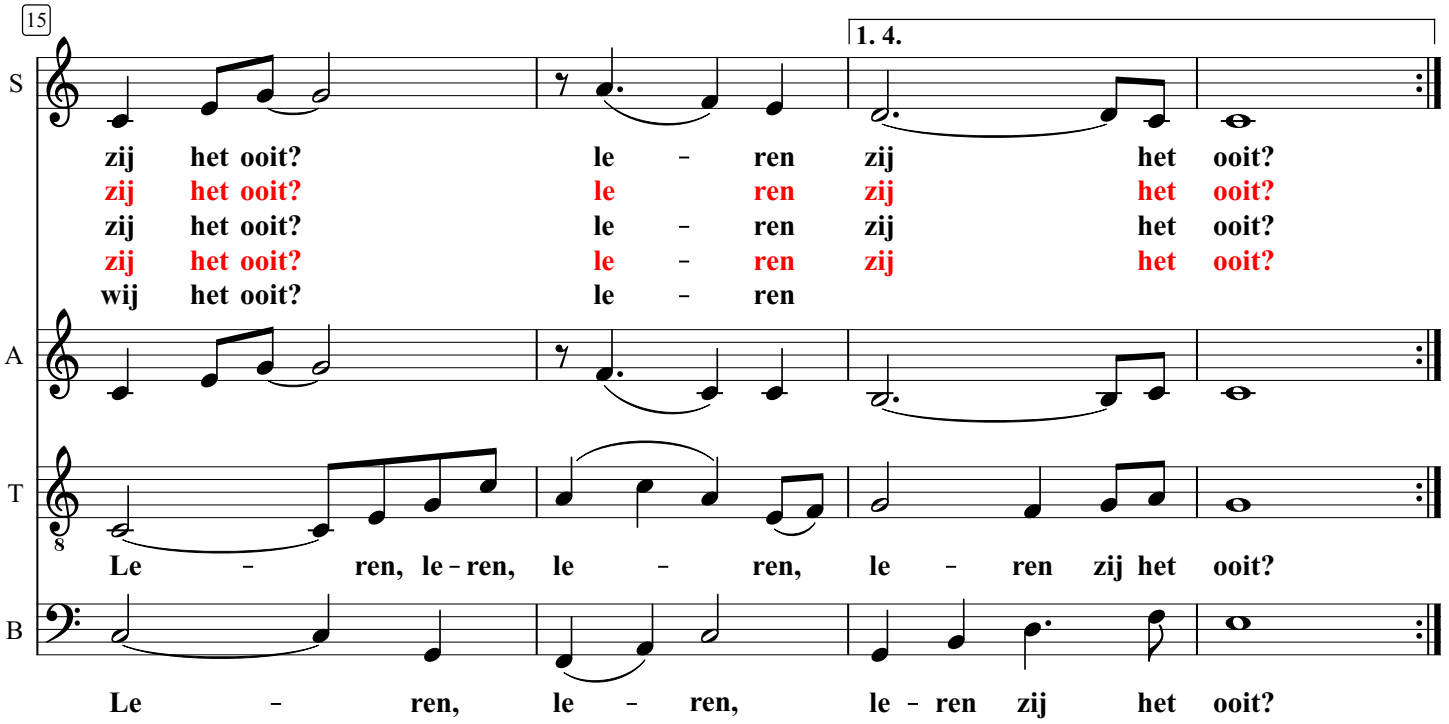
15
1. 4.
S
zij het ooit? le - ren zij het ooit?
zij het ooit? le ren zij het ooit?
zij het ooit? le - ren zij het ooit?
zij het ooit? le - ren zij het ooit?
wij het ooit? le - ren
A
T
Le - ren, le - ren, le - ren, le - ren zij het ooit?
B
Le - ren, le - ren, le - ren zij het ooit?

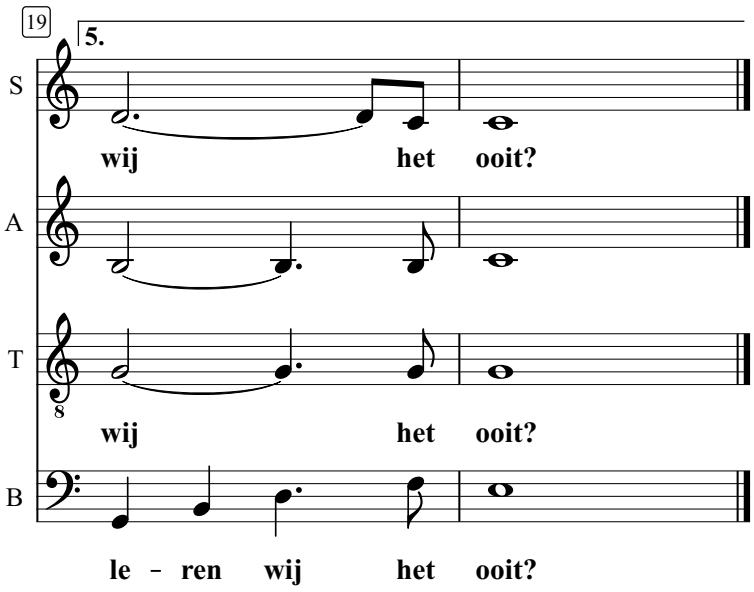
19
5.
S
wij het ooit?
A
T
wij het ooit?
B
le - ren wij het ooit?