227. Wij zijn zoo gemeen (The Song of the lower Classes)

Wals van de essentiële beroepen

Tekst: Ernest Jones (ca. 1850) / JV

JV

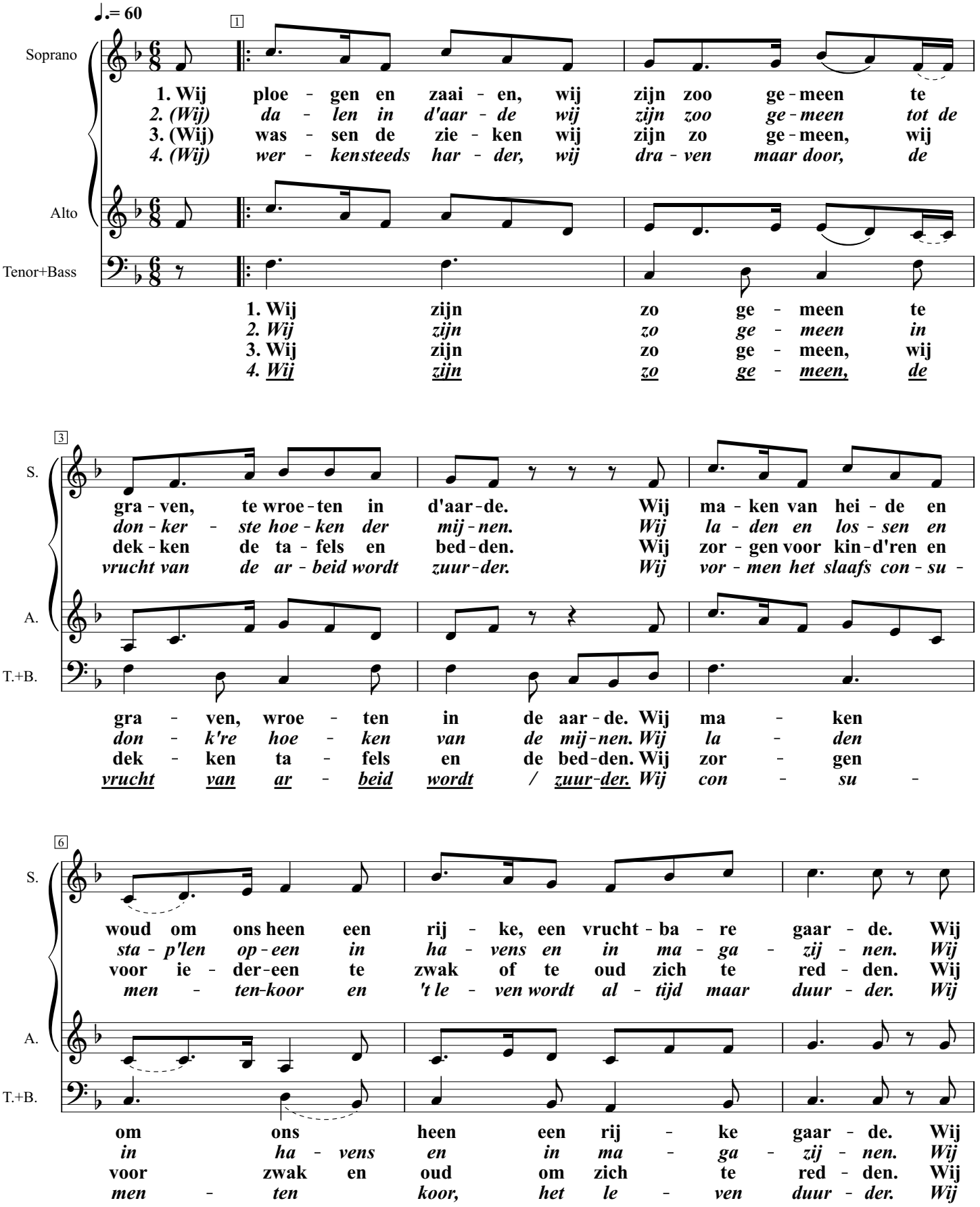

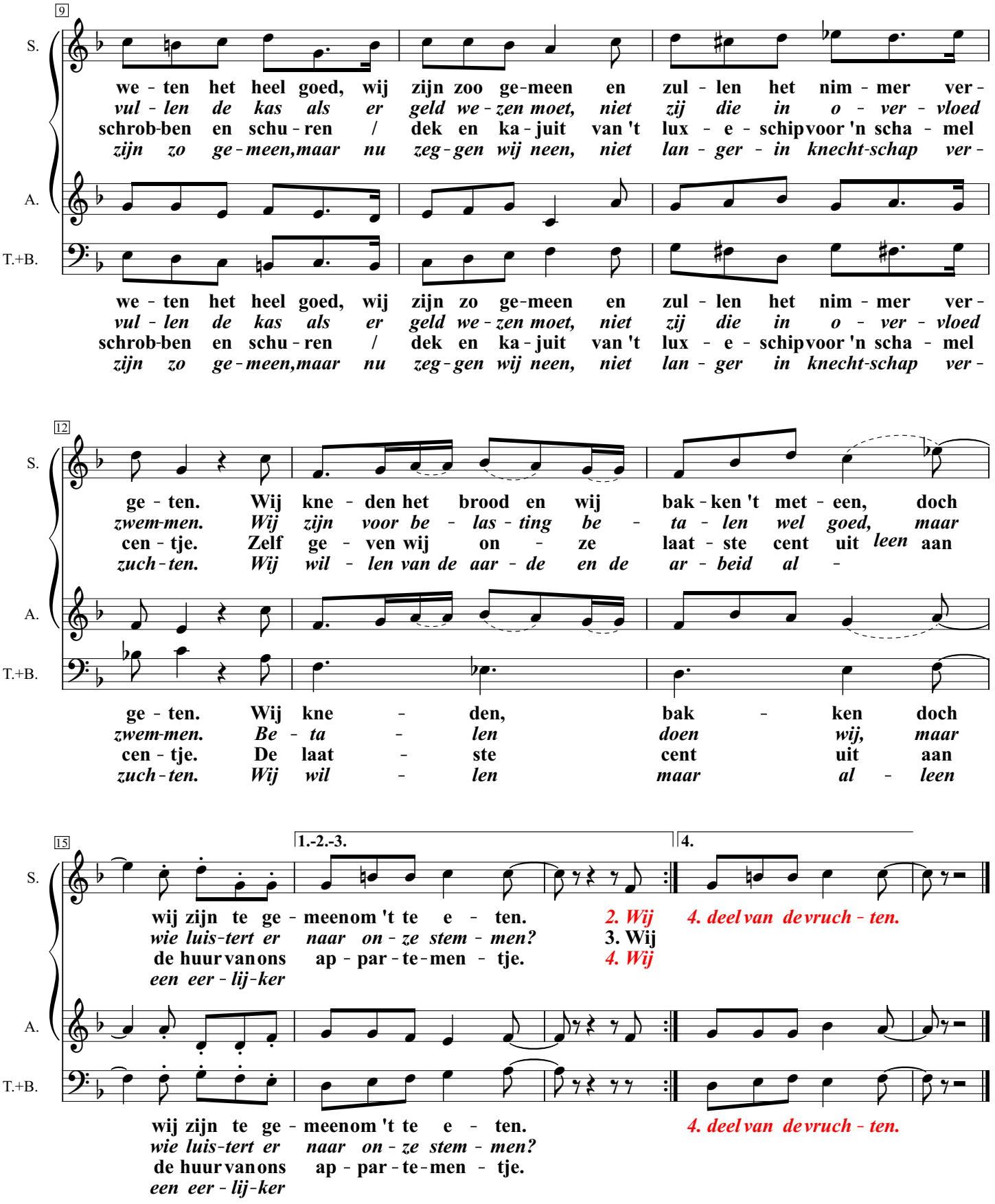

Originele tekst: Ernest Jones (Engeland, ca. 1850).
Nederlandse vertaler onbekend.
Modernisering, actualisering en muziek: Jos Vandersmissen