229. Laat ons een Bloem

Phil van Cauwenbergh — Wally Whyton

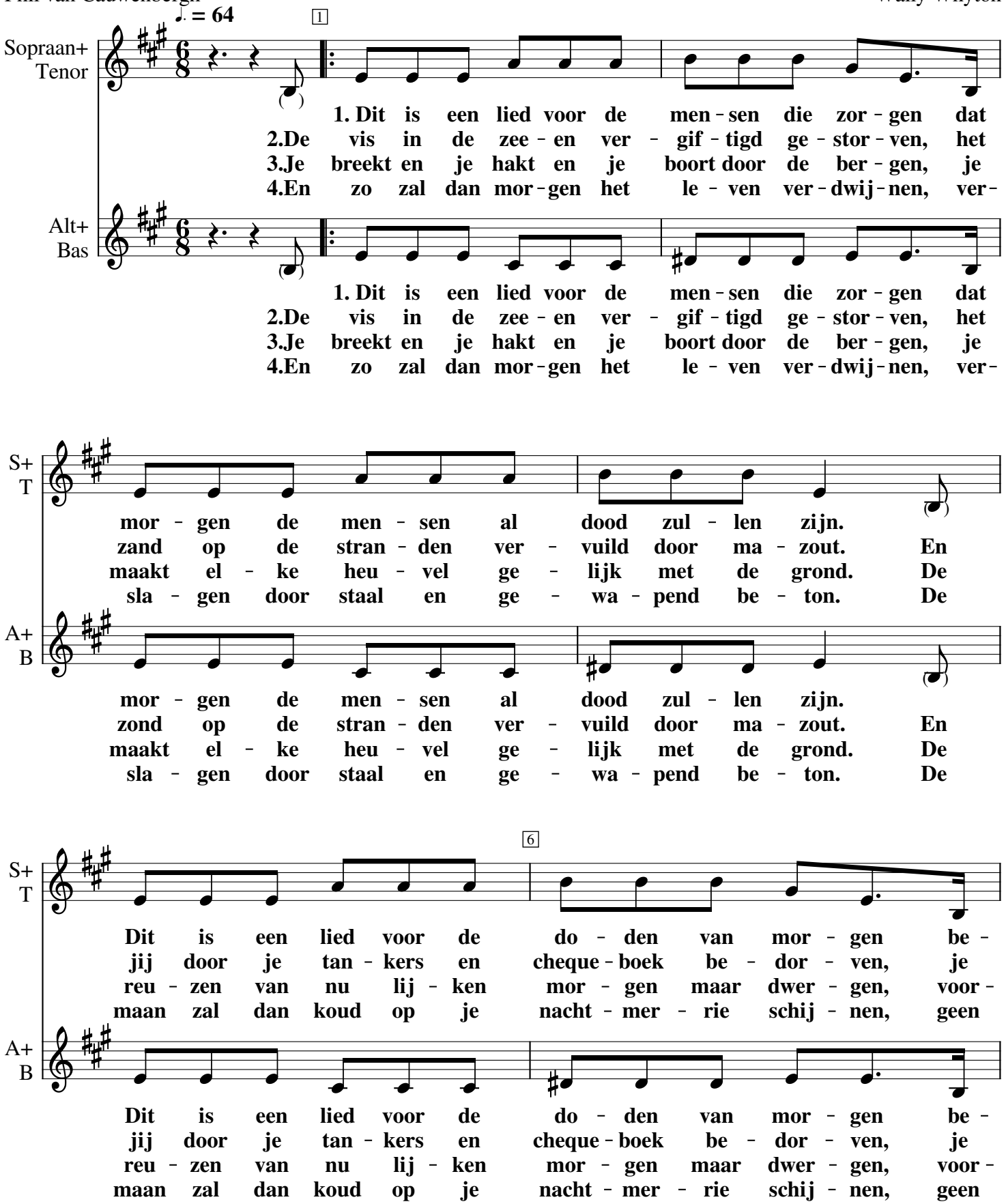

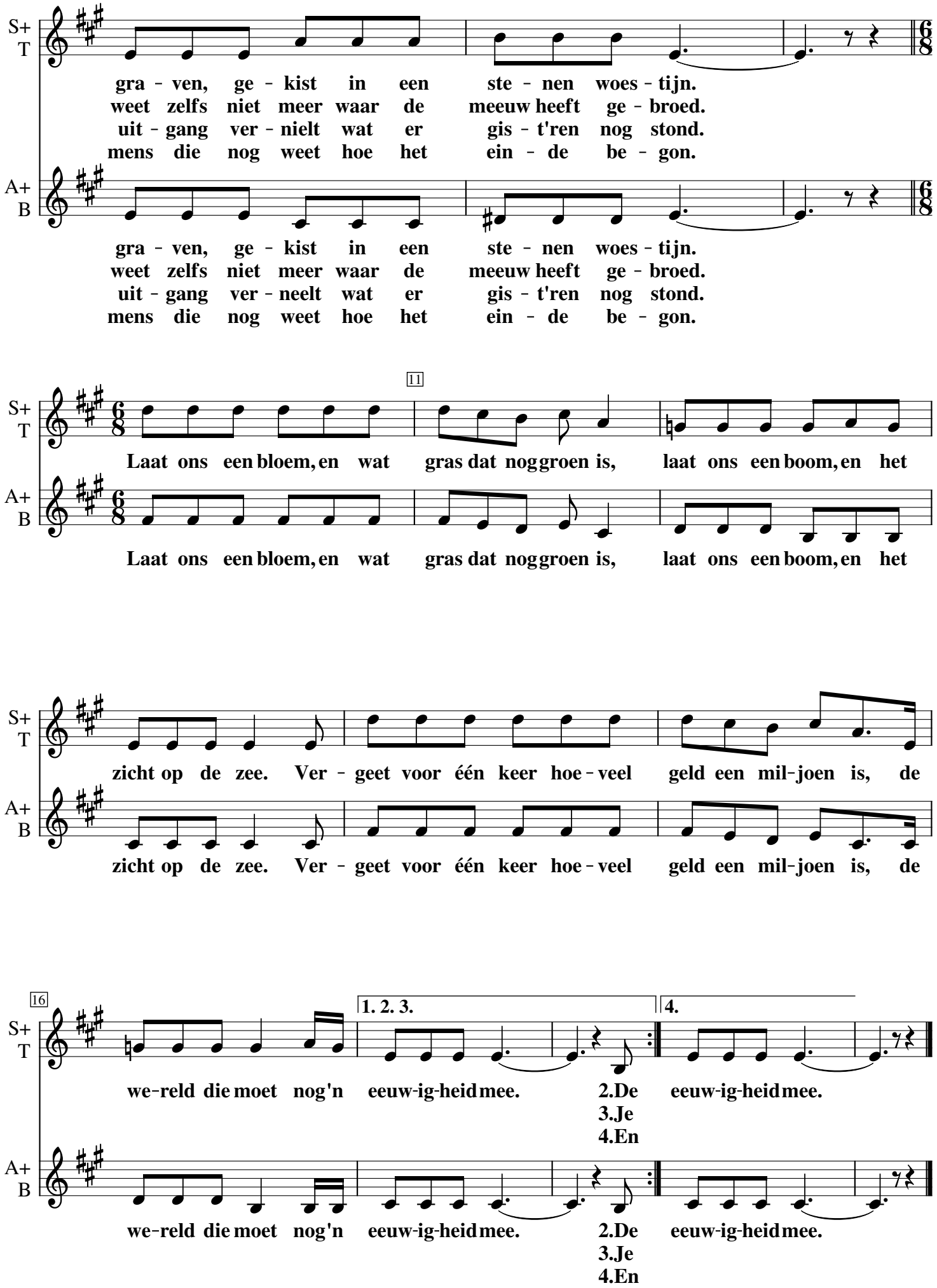
S+
T
A+
B
gra - ven, ge - kist in een ste - nen woes - tijn.
weet zelfs niet meer waar de meeuw heeft ge - broed.
uit - gang ver - nielt wat er gis - t'ren nog stond.
mens die nog weet hoe het ein - de be - gon.
gra - ven, ge - kist in een ste - nen woes - tijn.
weet zelfs niet meer waar de meeuw heeft ge - broed.
uit - gang ver - neelt wat er gis - t'ren nog stond.
mens die nog weet hoe het ein - de be - gon.
11
Laat ons een bloem, en wat gras dat nog groen is, laat ons een boom, en het
Laat ons een bloem, en wat gras dat nog groen is, laat ons een boom, en het
zicht op de zee. Ver - geet voor één keer hoe - veel geld een mil - joen is, de
zicht op de zee. Ver - geet voor één keer hoe - veel geld een mil - joen is, de
16
1. 2. 3.
4.
we - reld die moet nog'n eeuw-ig-heid mee. 2.De eeuw-ig-heid mee.
3.Je
4.En
we - reld die moet nog'n eeuw-ig-heid mee. 2.De eeuw-ig-heid mee.
3.Je
4.En