120. Finstern Zeiten

Bertold Brecht — Hanns Eisler/A.Keller

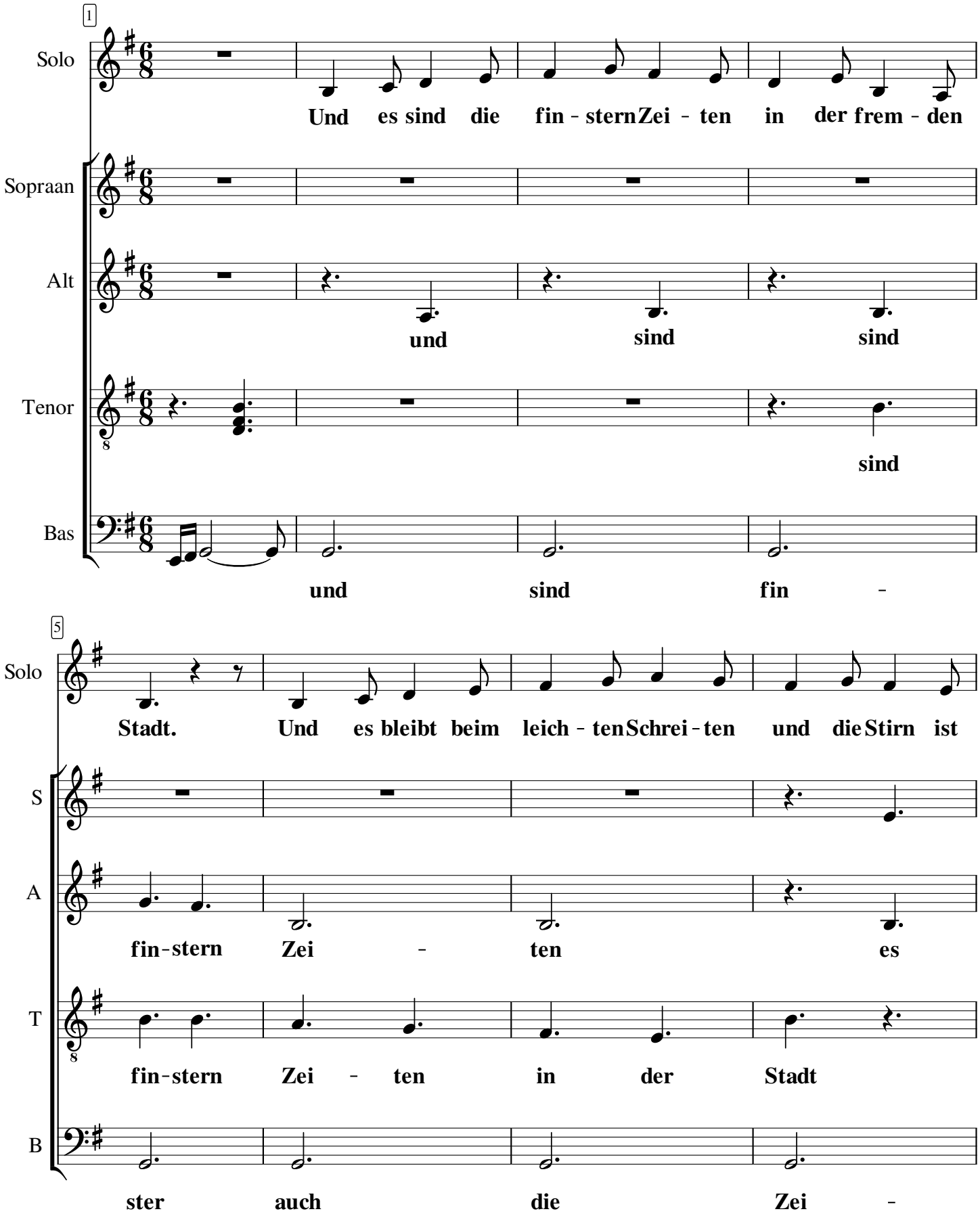

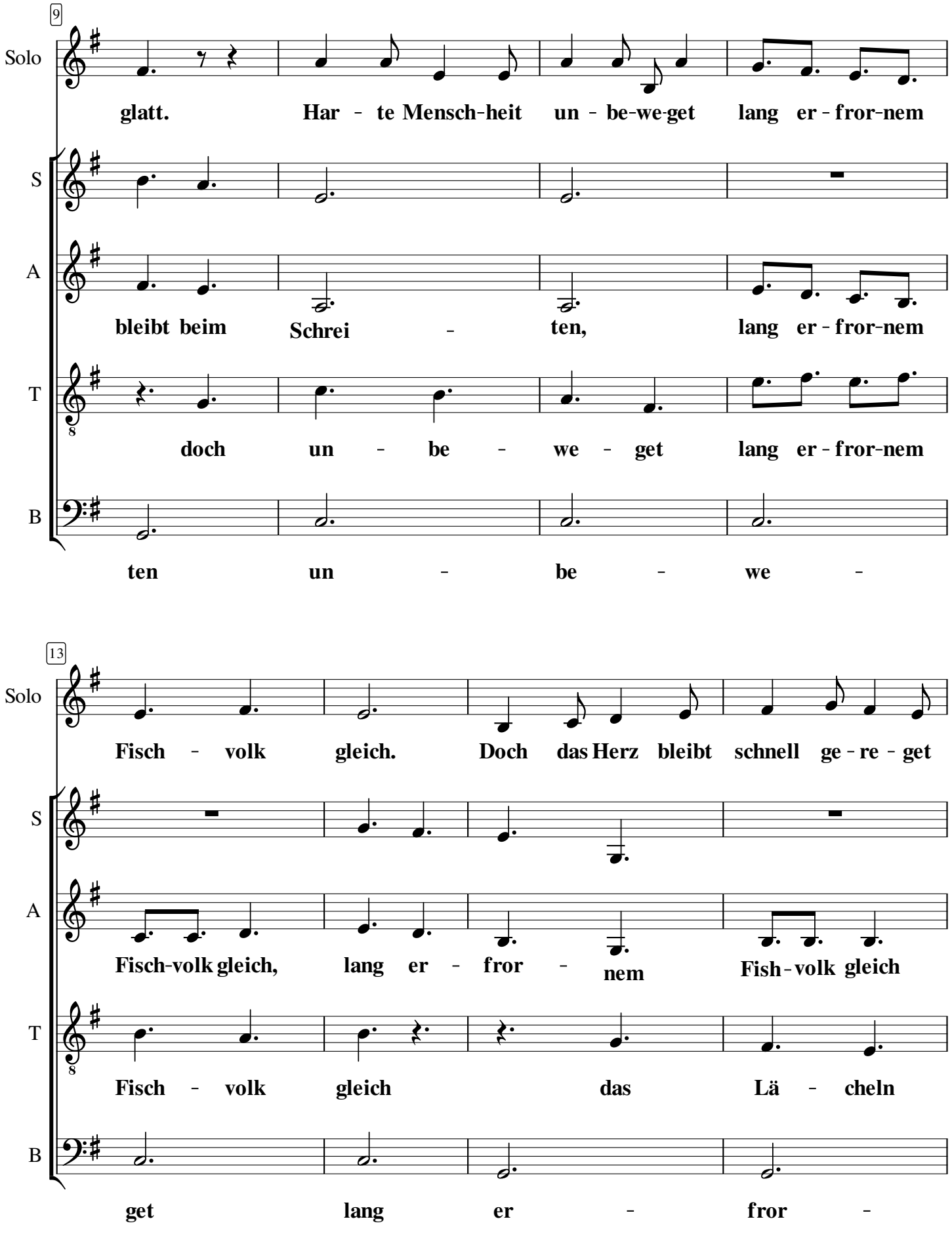
9
Solo
glatt. Har - te Mensch-heit un - be-we-get lang er - fror-nem
S
A
bleibt beim Schrei - ten, lang er - fror-nem
T
doch un - be - we - get lang er - fror-nem
B
ten un - be - we -
13
Solo
Fisch - volk gleich. Doch das Herz bleibt schnell ge - re - get
S
A
Fisch-volk gleich, lang er - fror - nem Fish - volk gleich
T
Fisch - volk gleich das Lä - cheln
B
get lang er - fror -

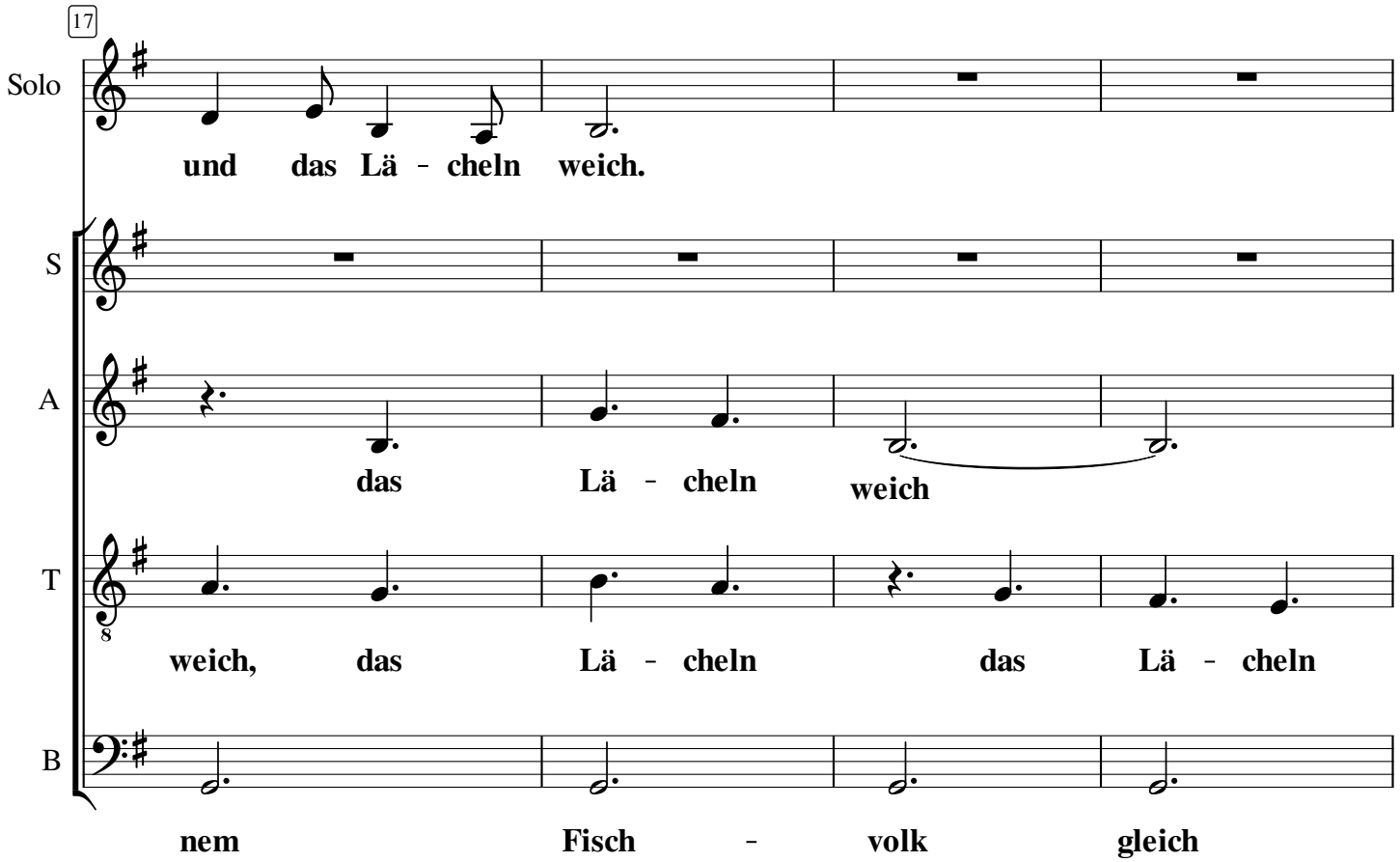
17
Solo
und das Lä - cheln weich.
S
A
das Lä - cheln weich
T
weich, das Lä - cheln das Lä - cheln
B
nem Fisch - volk gleich

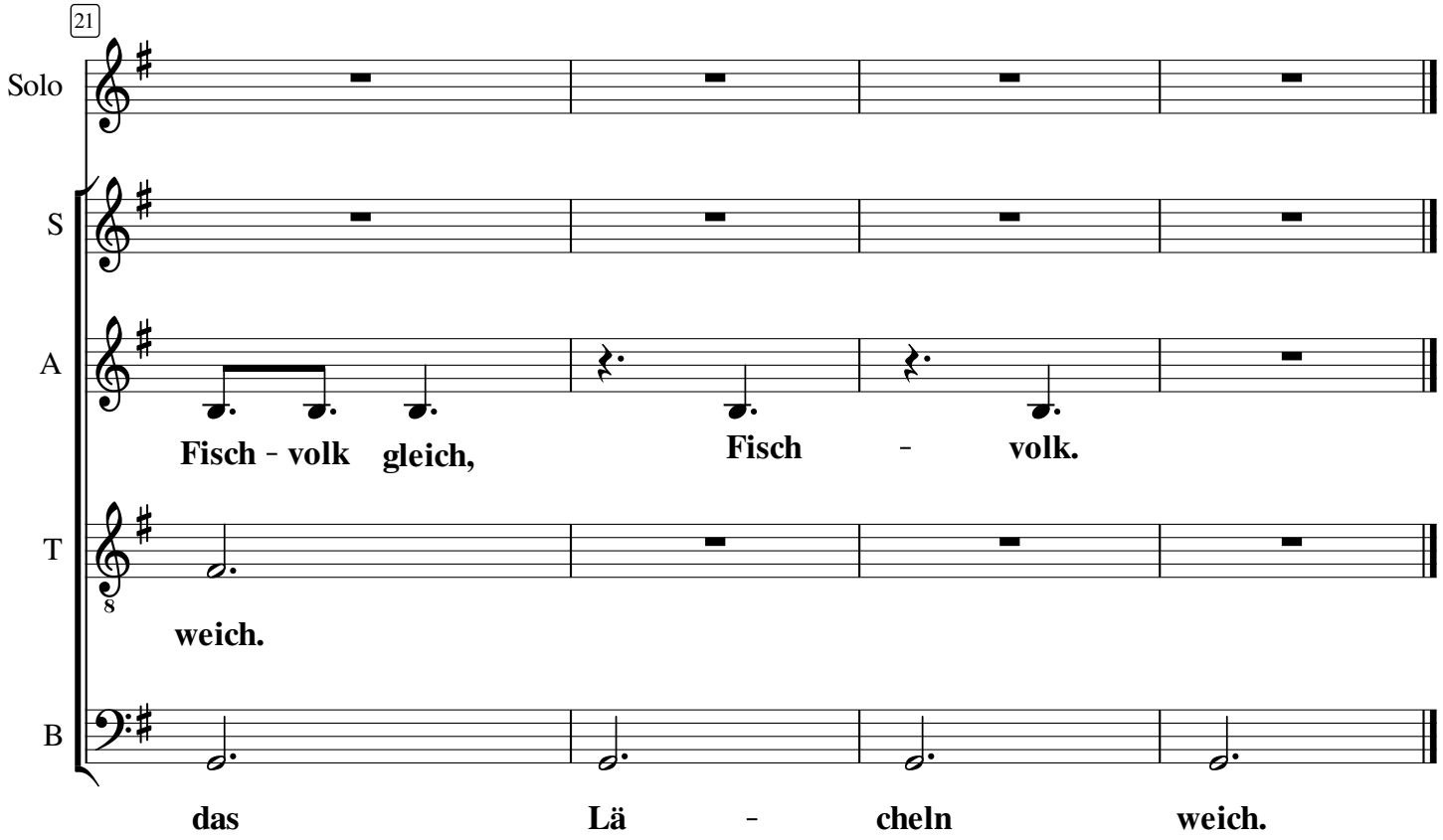
21
Solo
S
A
Fisch - volk gleich, Fisch - volk.
T
weich.
B
das Lä - cheln weich.