Internationale

muziek : Pieter Degeyter

Koorzetting : Daniël Sternefeldt

originele Franse tekst : Eugène Pottier

vertaling : H. Roland-Holst

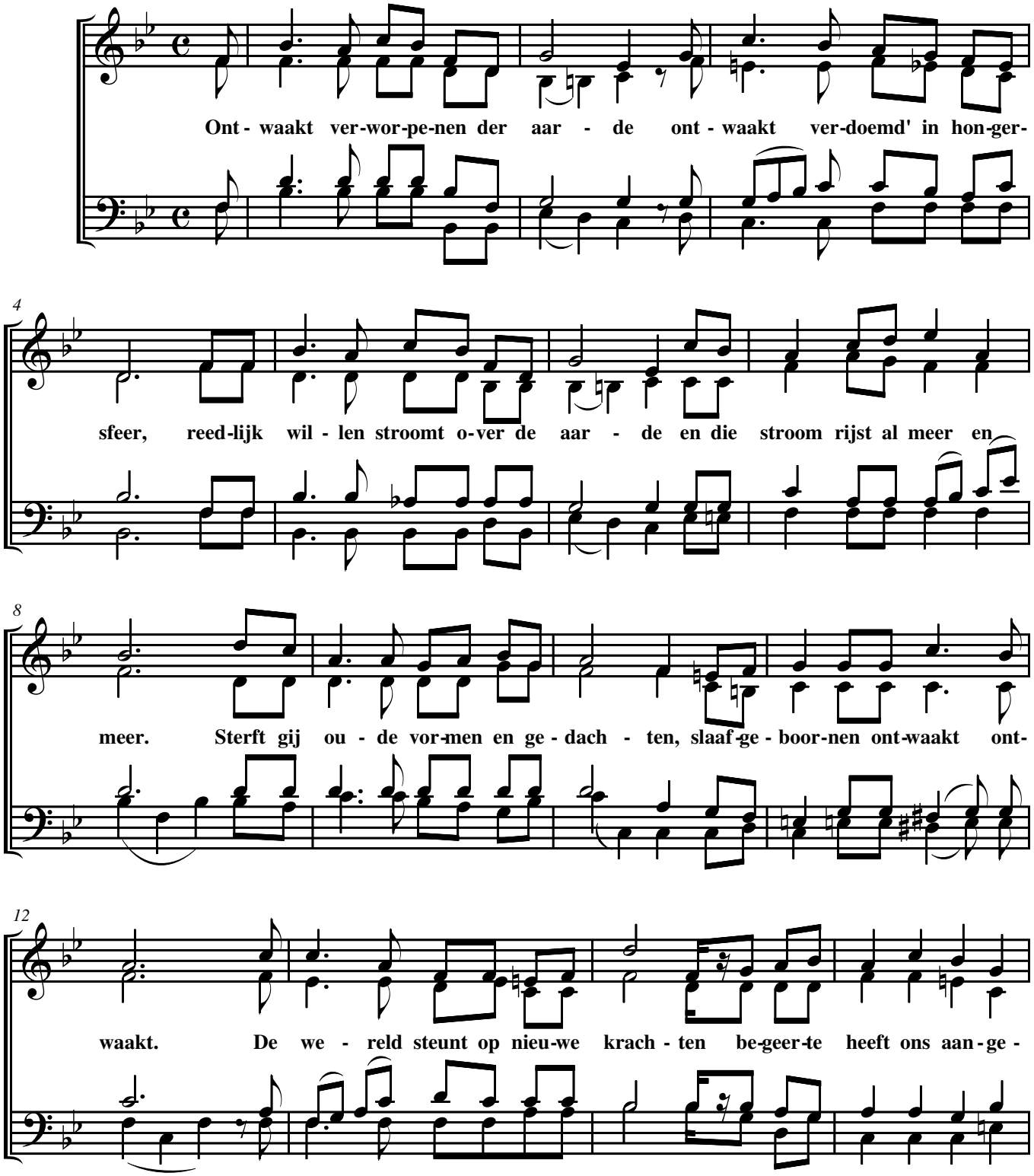

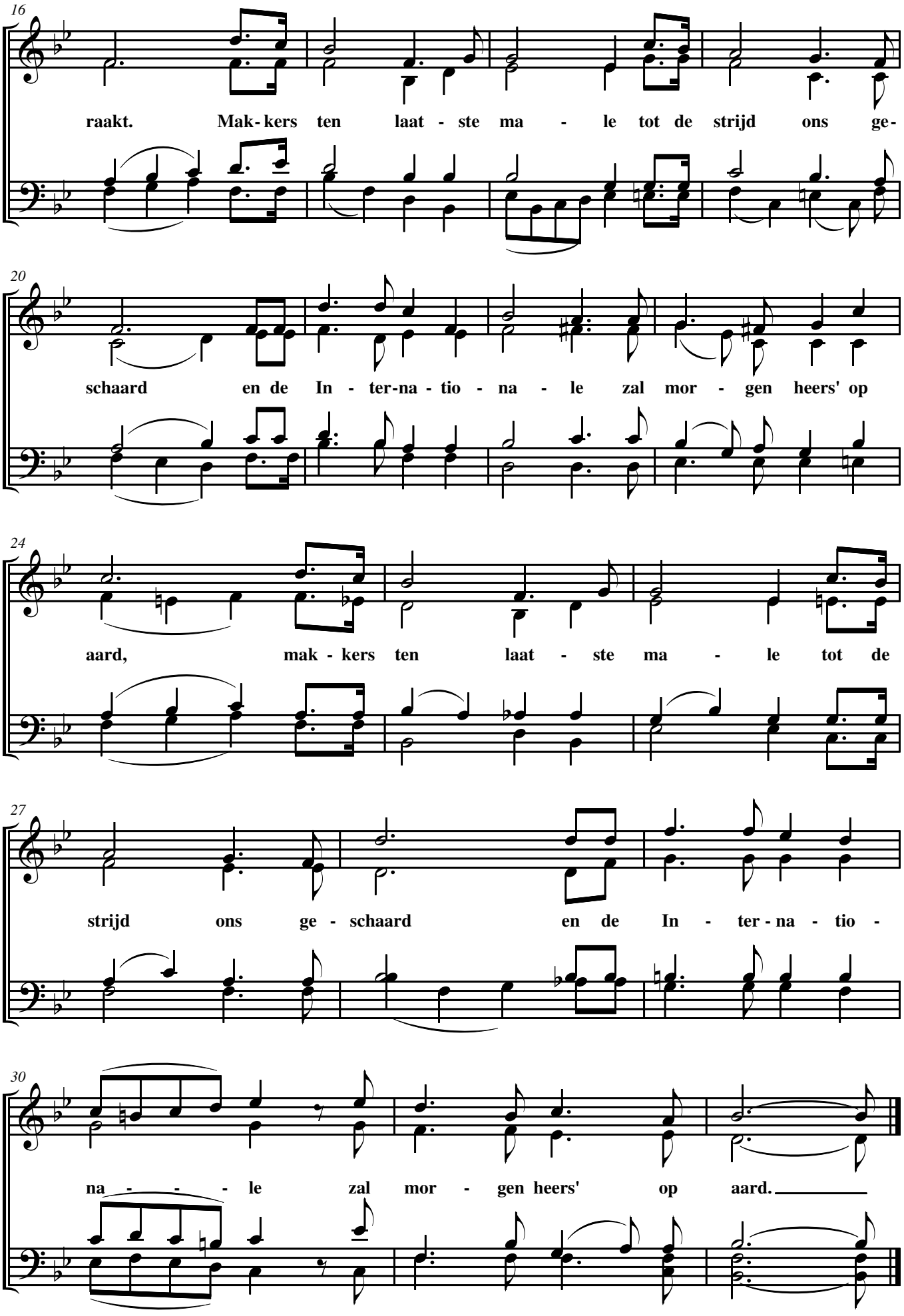
16
raakt. Mak- kers ten laat - ste ma - le tot de strijd ons ge-
20
schaard en de In - ter-na - tio - na - le zal mor - gen heers' op
24
aard, mak - kers ten laat - ste ma - le tot de
27
strijd ons ge - schaard en de In - ter - na - tio -
30
na - - - le zal mor - gen heers' op aard.