21. Schuldig

M.: Luk Cluysen

T.: Jos Vandersmissen

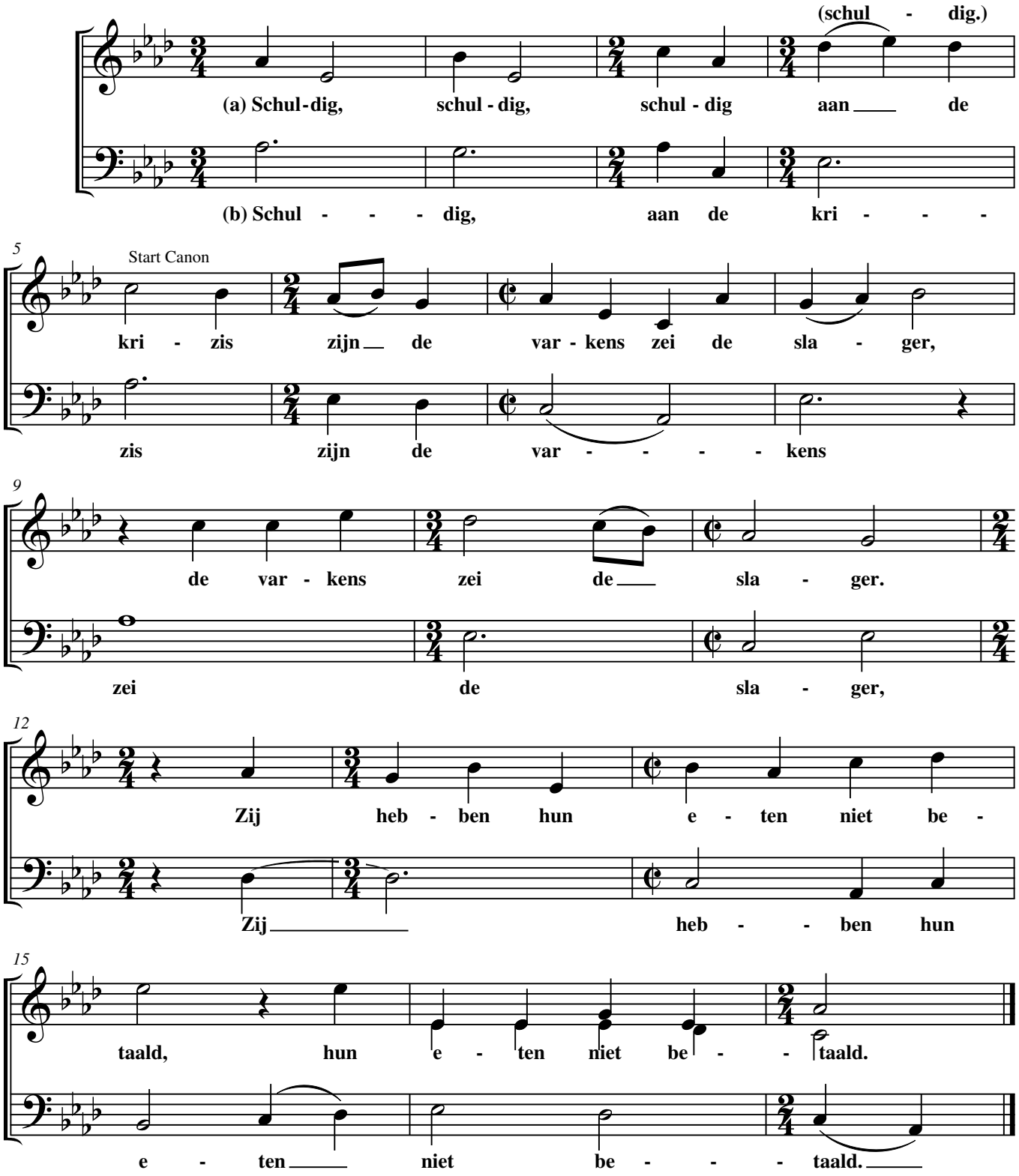

1) eenstemmig (a)
2) tweestemmig : (a) S+A (b) T+B
3) tweestemmige canon (a) S+A
T+B