Achturenmarsch

Score

Anonymus
(tekst: Aimé Bogaerts)
Arr: Chris Carlier

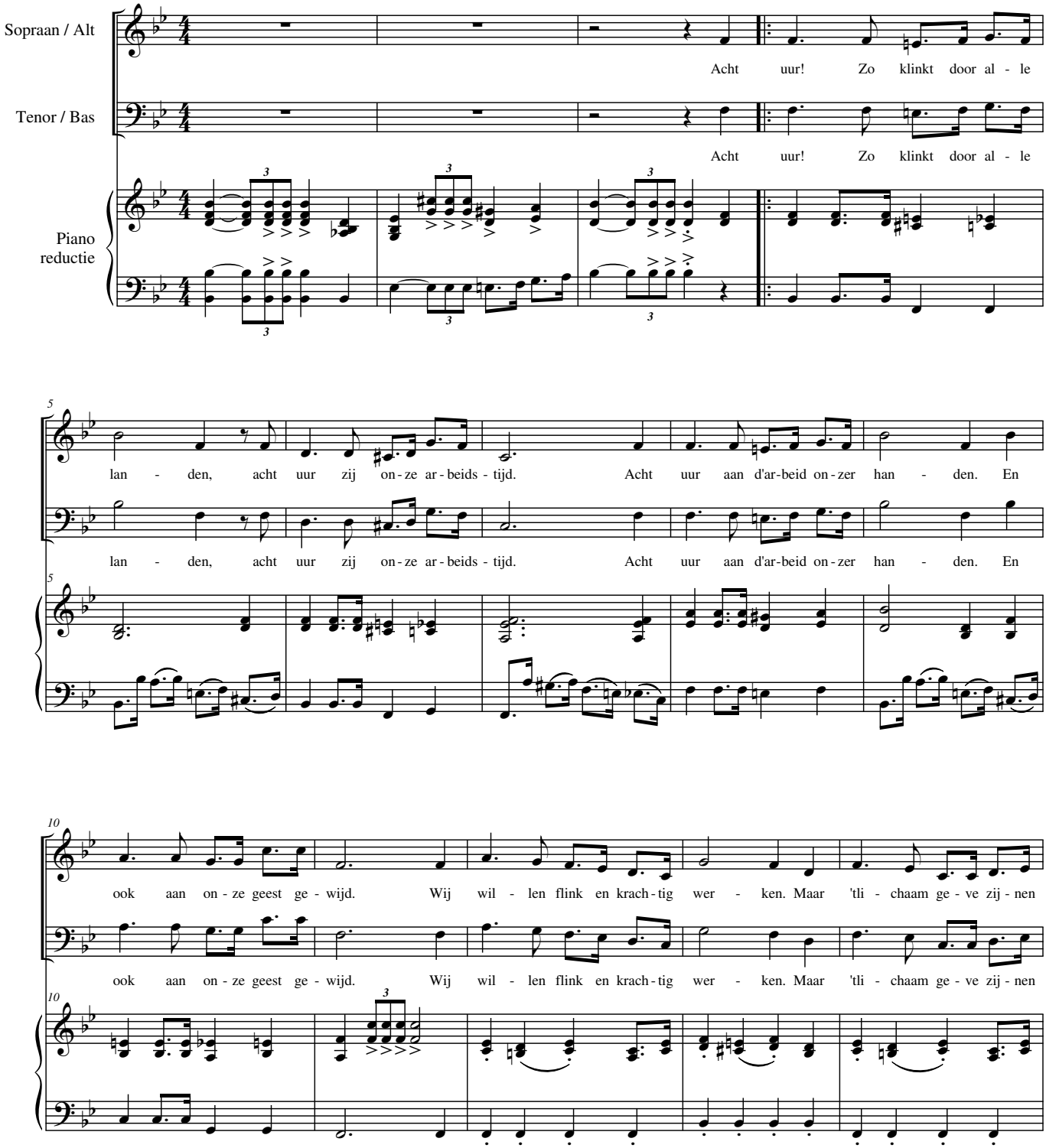

Achturenmarsch

Refrein :

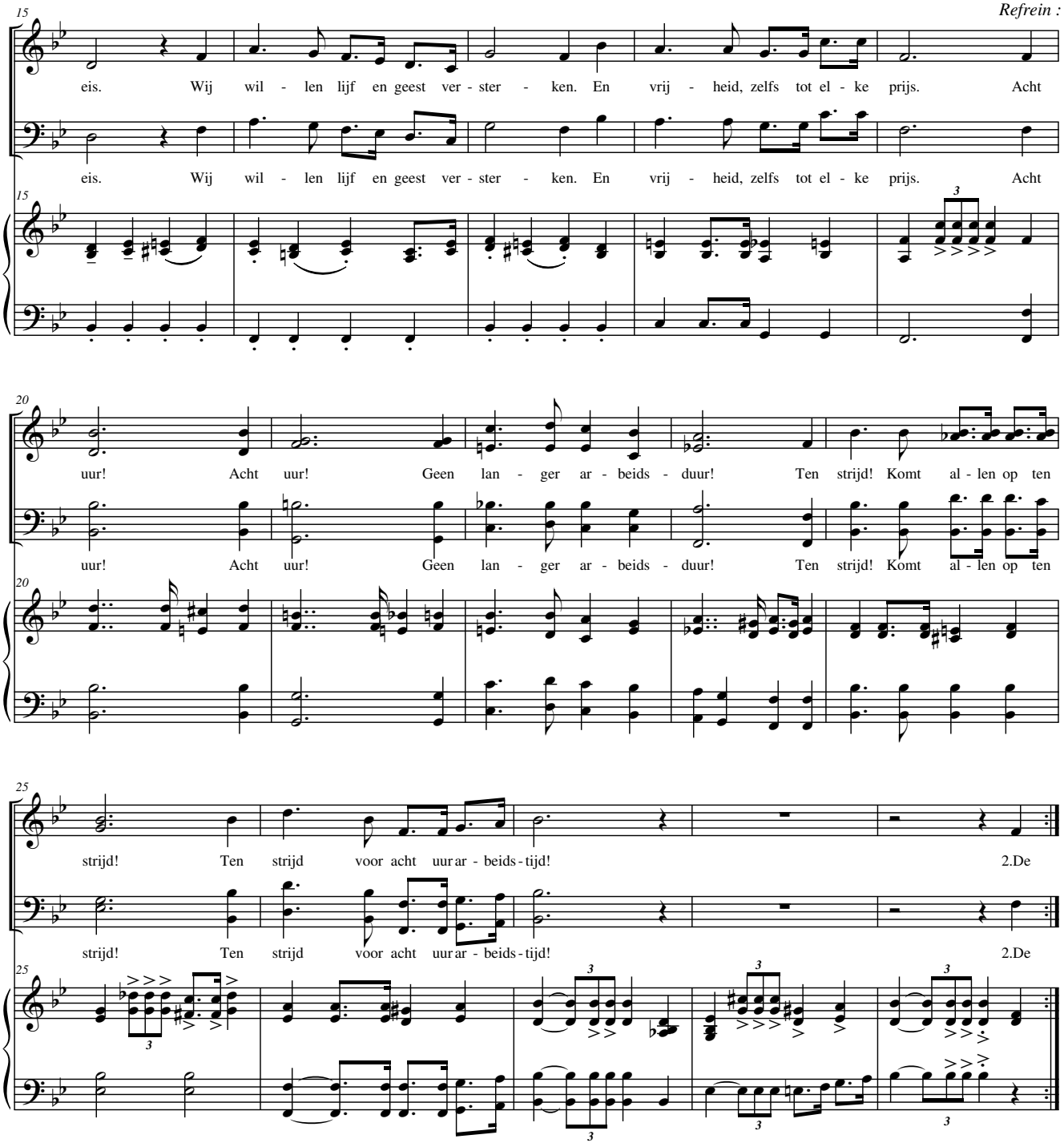

De vrees is om het hart geslagen
Van vorst, van heer en burgerman.
Maar wij, wij zullen niet versagen,
Wij strijden tot de laatste man.
Wij strijden voor 't geluk van allen.
Het recht is steeds aan onze zij.
Onz' eisen laten wij niet vallen.
Doch vord'ren vrank en fier en vrij:
Refrein

Komt, allen in 't gelid getreden!
Komt, strijden wij nu onvermoeid!
Wij hebben lang genoeg gebeden.
Wij zijn het smeken nu ontgroeid.
Wij weten niets te kunnen hopen
Van hen die machtig zijn op aard' :
Wij zullen dra hun sterkte slopen.
En eisen krachtig onvervaard:
Refrein