Bankenlied

Hanns Eisler1931
zetting : Chris Carlier

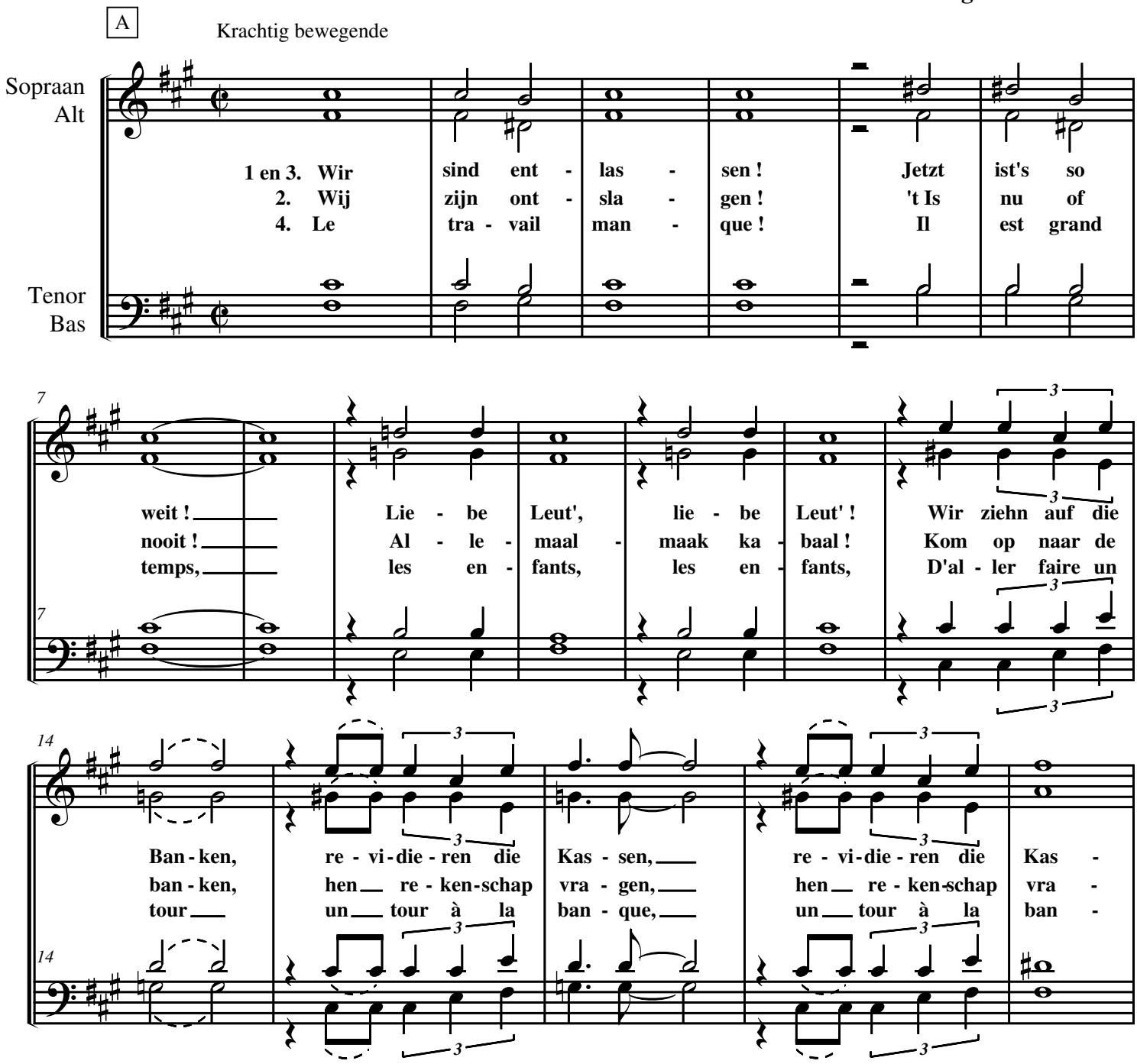

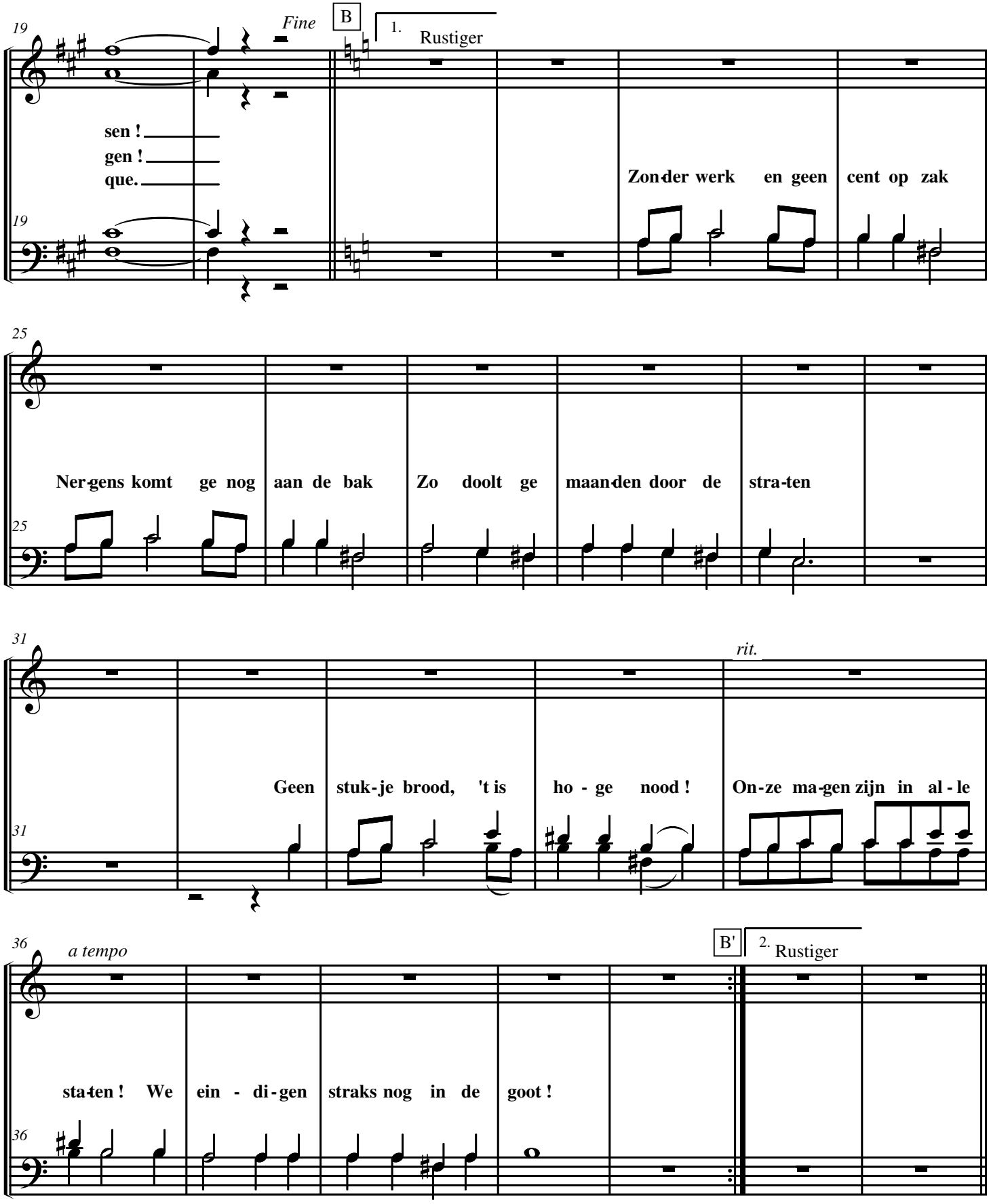
19
Fine
B
1.
Rustiger
sen !
gen !
que.
Zon-der werk en geen cent op zak
25
Ner-gens komt ge nog aan de bak Zo doolt ge maan-den door de stra-ten
31
rit.
Geen stuk-je brood, 't is ho - ge nood ! On-ze ma-gen zijn in al - le
36
a tempo
B'
2.
Rustiger
sta-ten ! We ein - di-gen straks nog in de goot !

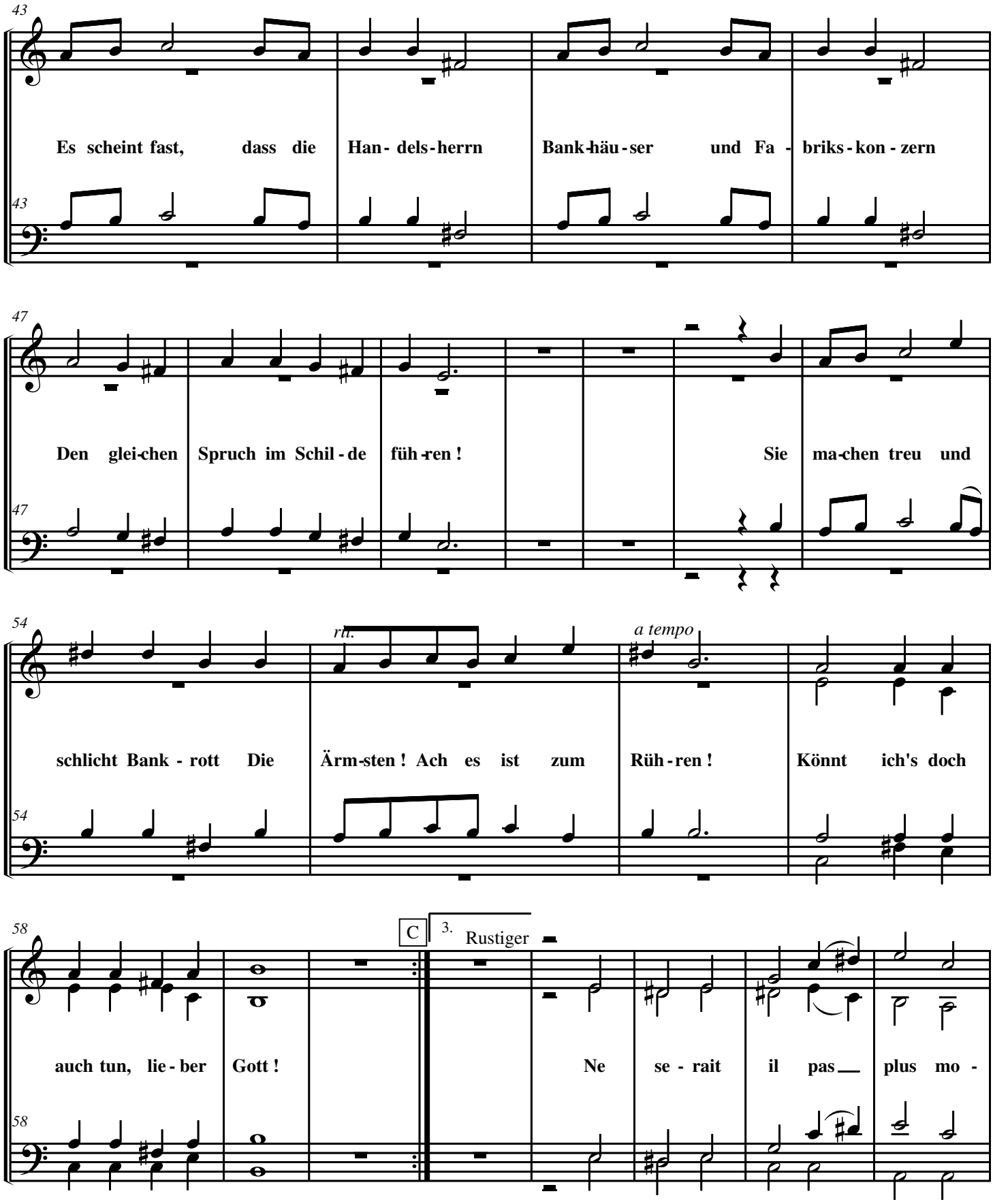
43
Es scheint fast, dass die Han- dels-herrn Bank-häu-ser und Fa - briks-kon - zern
47
Den glei-chen Spruch im Schil - de füh-ren ! Sie ma-chen treu und
54
rit.
a tempo
schlicht Bank - rott Die Ärm-sten ! Ach es ist zum Rüh-ren ! Könnt ich's doch
58
C
3.
Rustiger
auch tun, lie - ber Gott ! Ne se - rait il pas plus mo -

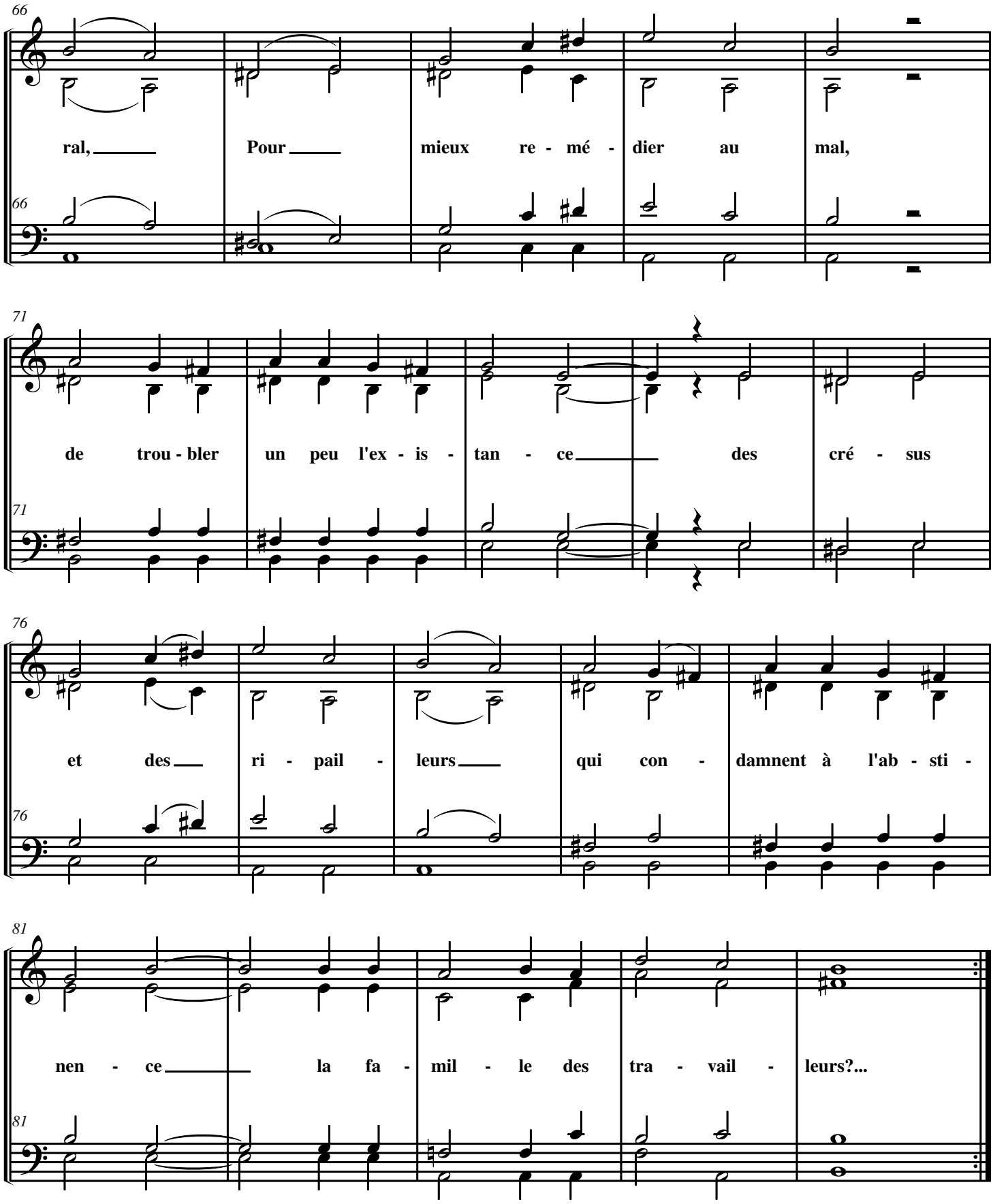
66
ral, Pour mieux re - mé - dier au mal,
71
de trou - bler un peu l'ex - is - tan - ce des cré - sus
76
et des ri - pail - leurs qui con - damnent à l'ab - sti -
81
nen - ce la fa - mil - le des tra - vail - leurs?...