Score

De Bankiertjes

(vrouwenkoor)

Eduard Jacobs
arr.: Chris Carlier

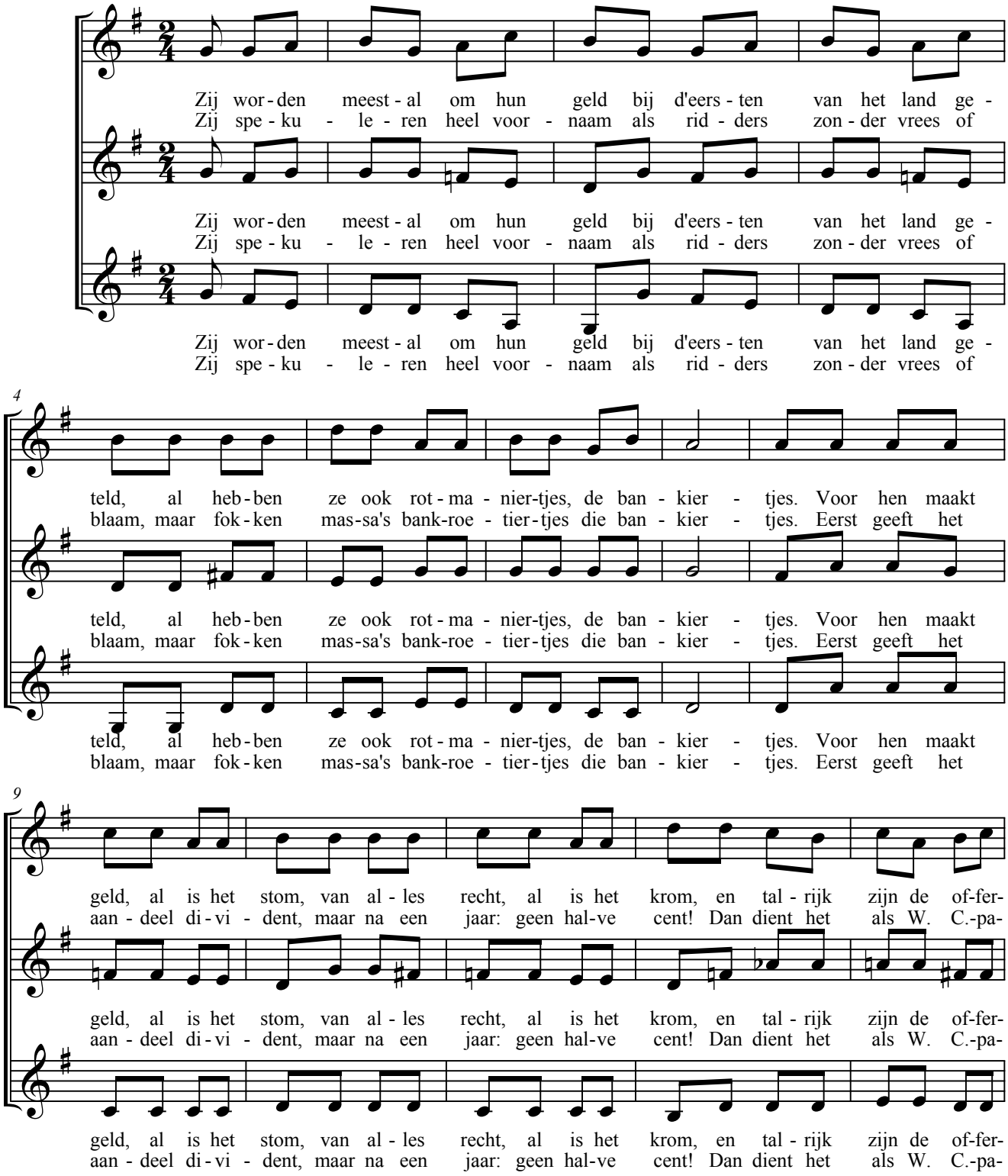

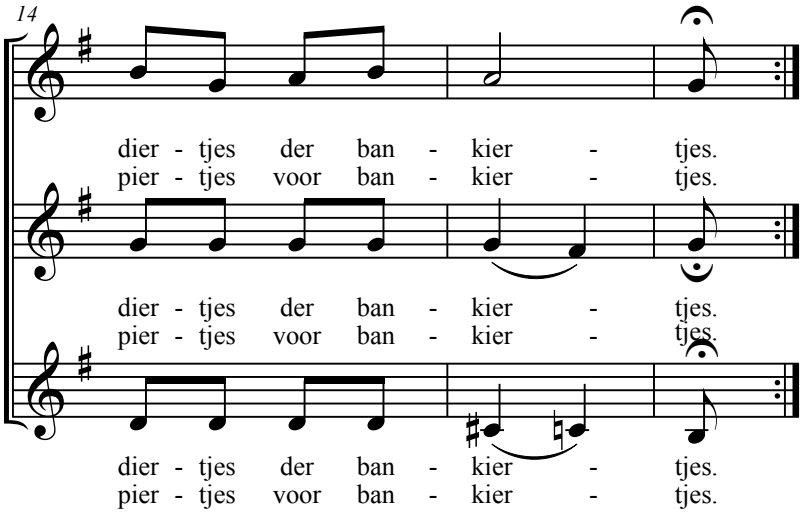

Soms geeft zo'n likwidatiedag
een beurspaniek, ofwel een "krach"
En d'uitgeklede renteniertjes
der bankiertjes
komen voor een gesloten deur.
Hij is op reis de directeur.
Hij zoekt nu elders de pleziertjes
der bankiertjes

Gij, die door arbeid en door vlijt
uzelf van armoe hebt bevrijd,
neem toch jezelf als financiertjes!
Geen bankiertjes!
Heb je wat centen bij mekaar
pas op, of je bent de sigaar,
als je je even laat versieren
door bankieren!