Marianne

Léon Trafiers

Arr. : Jan Emmery

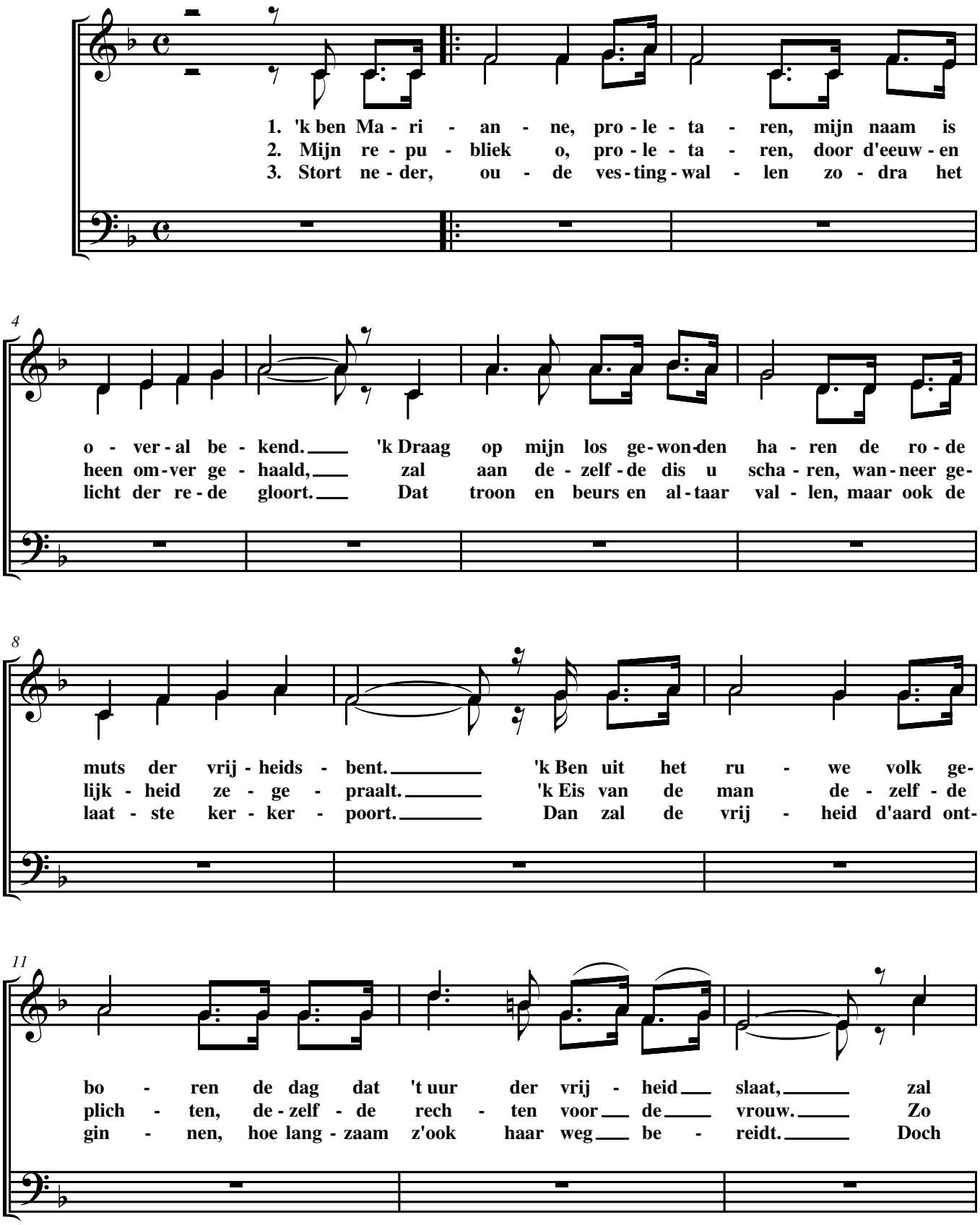

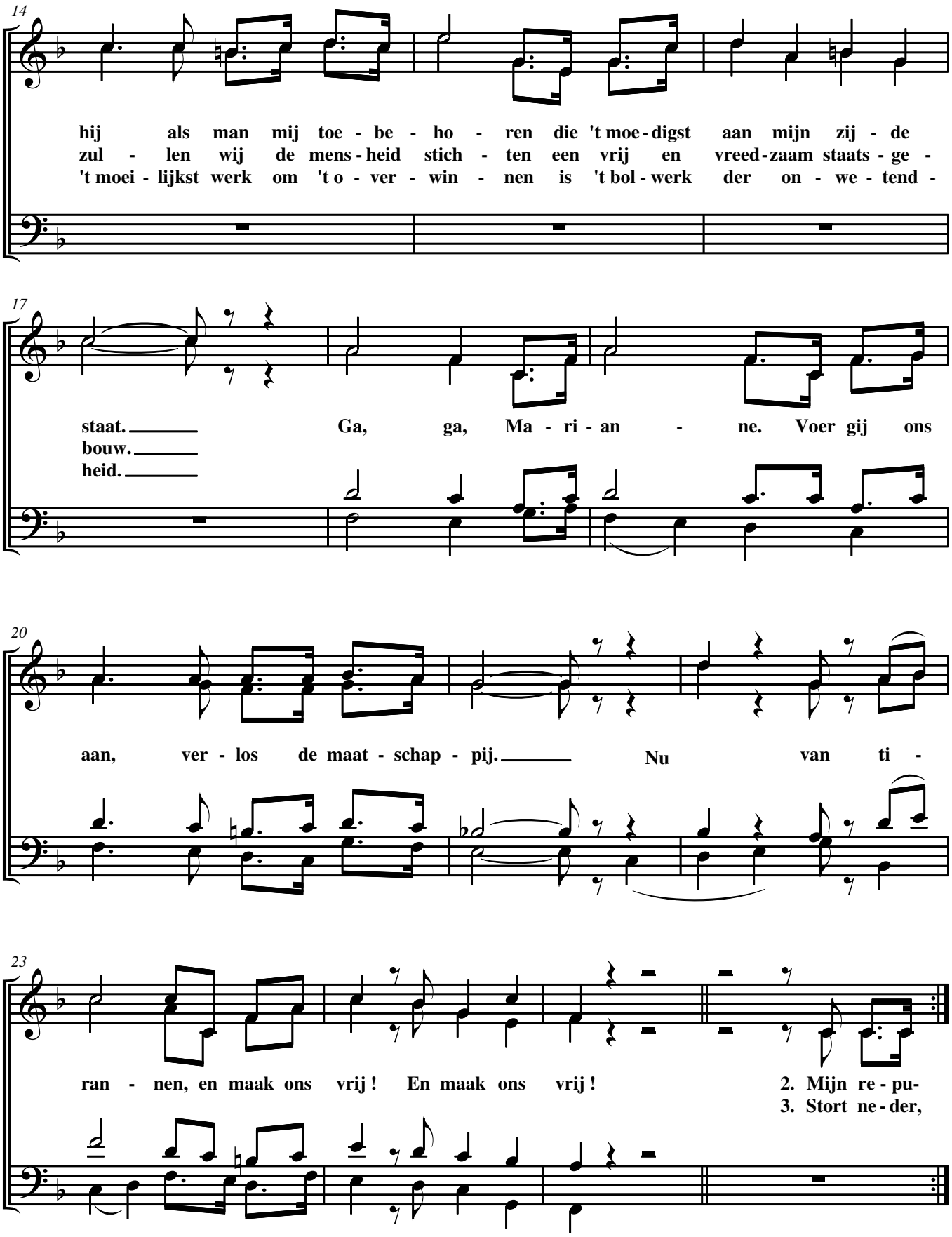
14
hij als man mij toe - be - ho - ren die 't moe - digst aan mijn zij - de
zul - len wij de mens - heid stich - ten een vrij en vreed - zaam staats - ge -
't moei - lijkst werk om 't o - ver - win - nen is 't bol - werk der on - we - tend -
17
staat. Ga, ga, Ma - ri - an - ne. Voer gij ons
bouw.
heid.
20
aan, ver - los de maat - schap - pij. Nu van ti -
23
ran - nen, en maak ons vrij ! En maak ons vrij ! 2. Mijn re - pu-
3. Stort ne - der,