Wij spinsters van de vlasfabriek

Vrouwenkoor

tekst: Henri van Daele
melodie: Georgetje
zetting: Chris Carlier

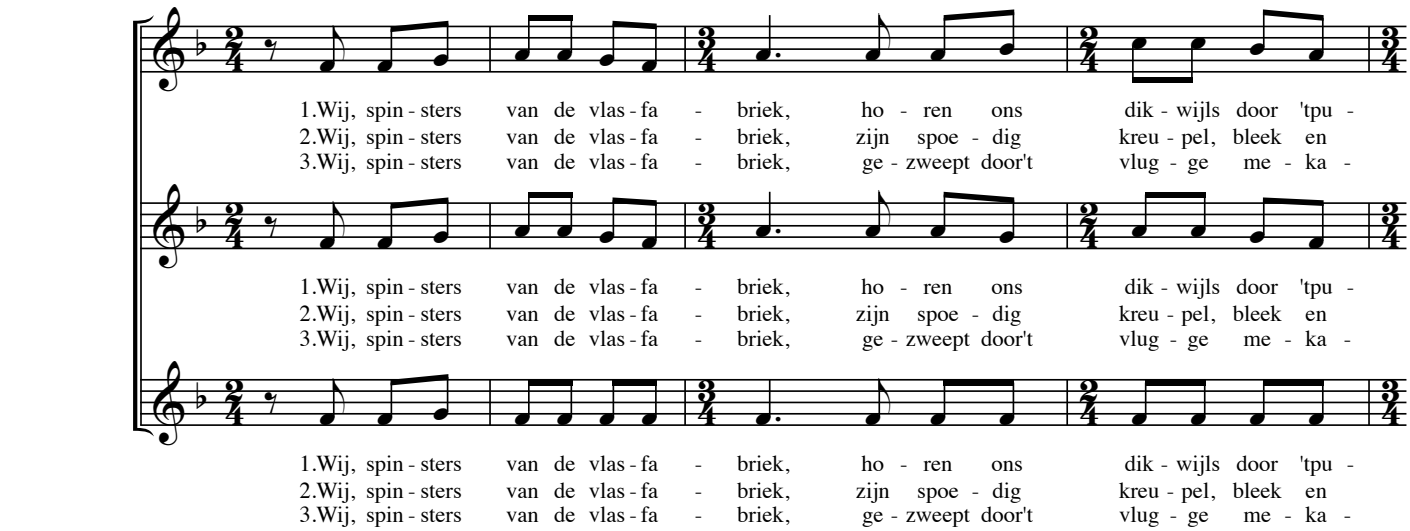

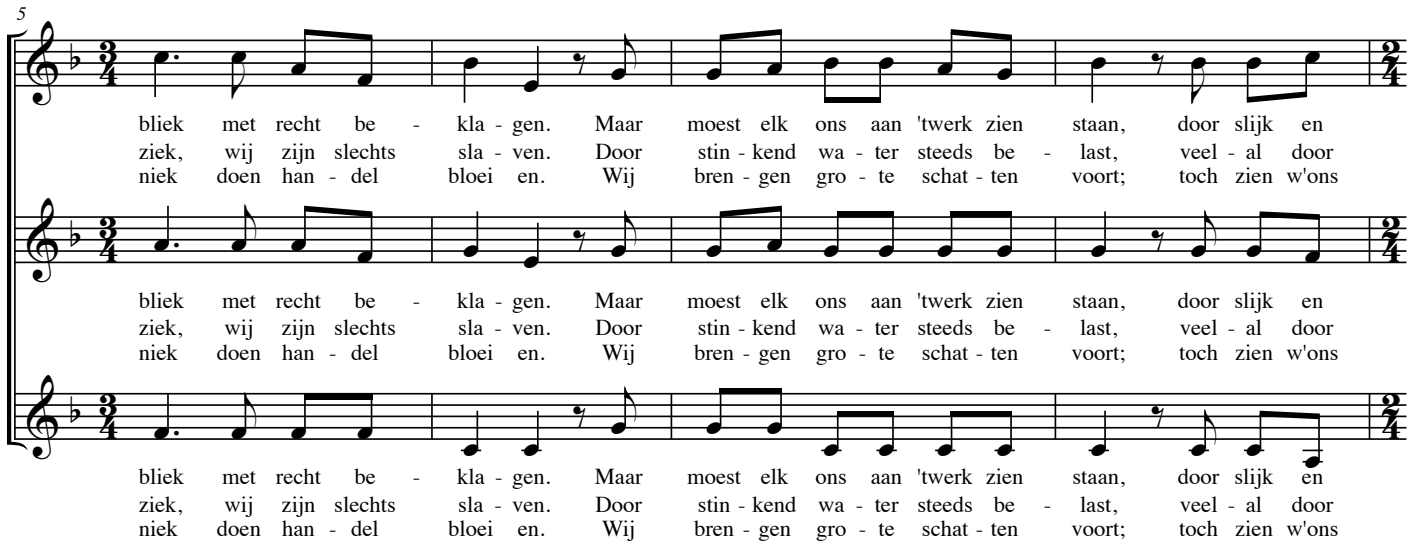

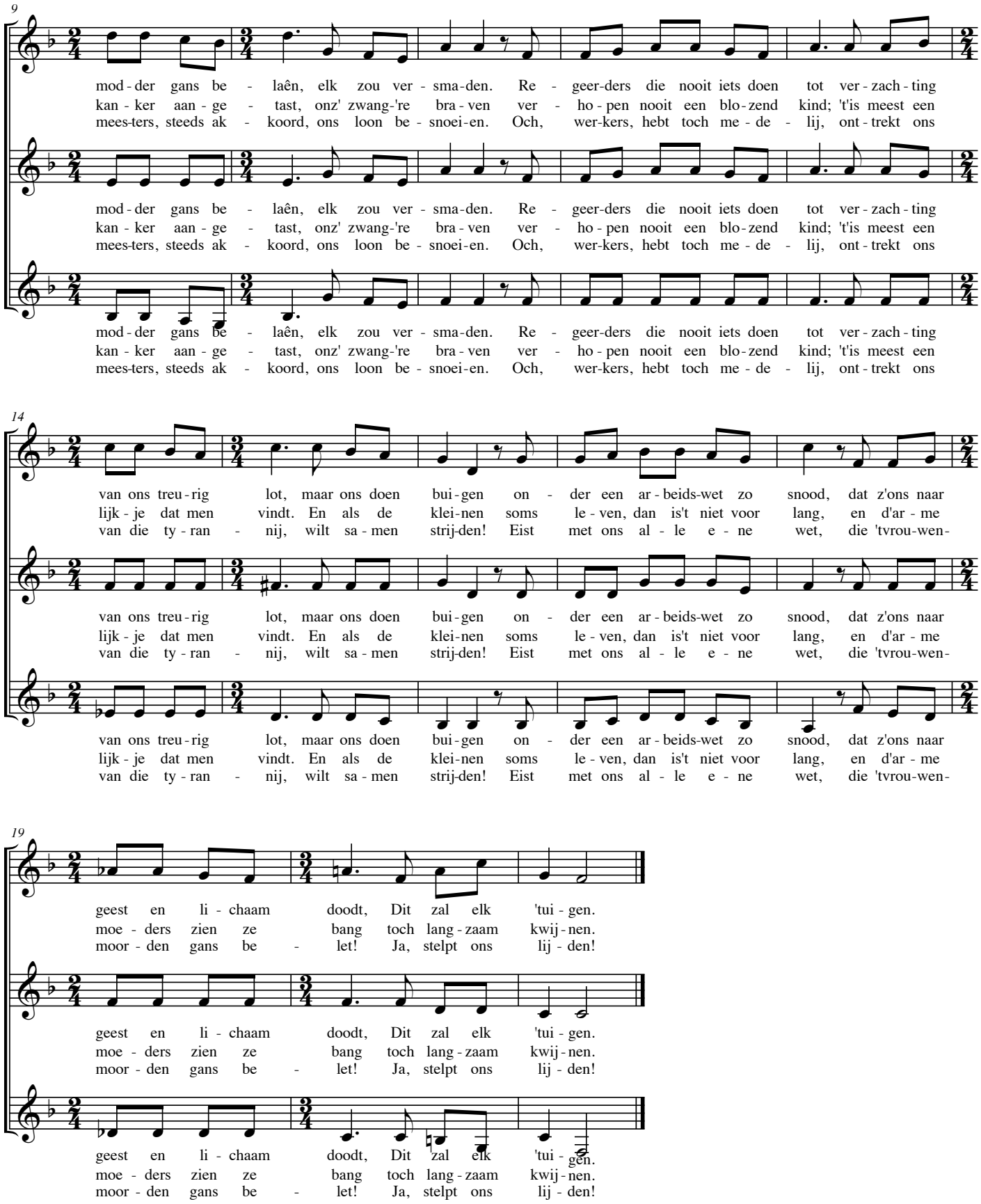
9
mod - der gans be - laên, elk zou ver - sma - den. Re - geer-ders die nooit iets doen tot ver - zach - ting
kan - ker aan - ge - tast, onz' zwang-'re bra - ven ver - ho - pen nooit een blo - zend kind; 't'is meest een
mees-ters, steeds ak - koord, ons loon be - snoei - en. Och, wer-kers, hebt toch me - de - lij, ont - trekt ons
14
van ons treu - rig lot, maar ons doen bui - gen on - der een ar - beids-wet zo snood, dat z'ons naar
lijk - je dat men vindt. En als de klei - nen soms le - ven, dan is't niet voor lang, en d'ar - me
van die ty - ran - nij, wilt sa - men strij-den! Eist met ons al - le e - ne wet, die 'tvrou-wen-
19
geest en li - chaam doodt, Dit zal elk 'tui - gen.
moe - ders zien ze bang toch lang - zaam kwij - nen.
moor - den gans be - let! Ja, stelpt ons lij - den!