Werkmanskind

Jules Jouy

Zetting: Chris Carlier

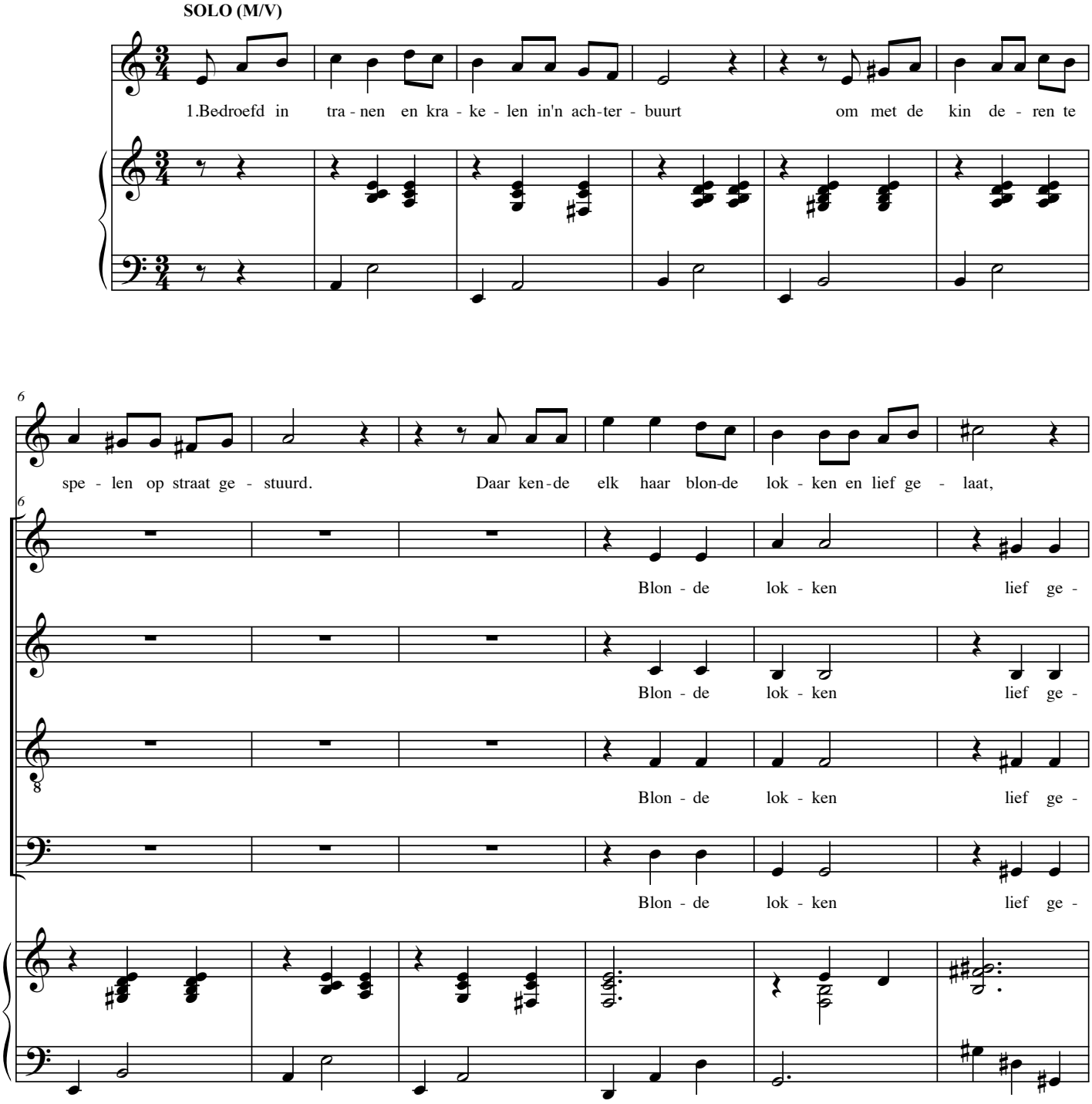

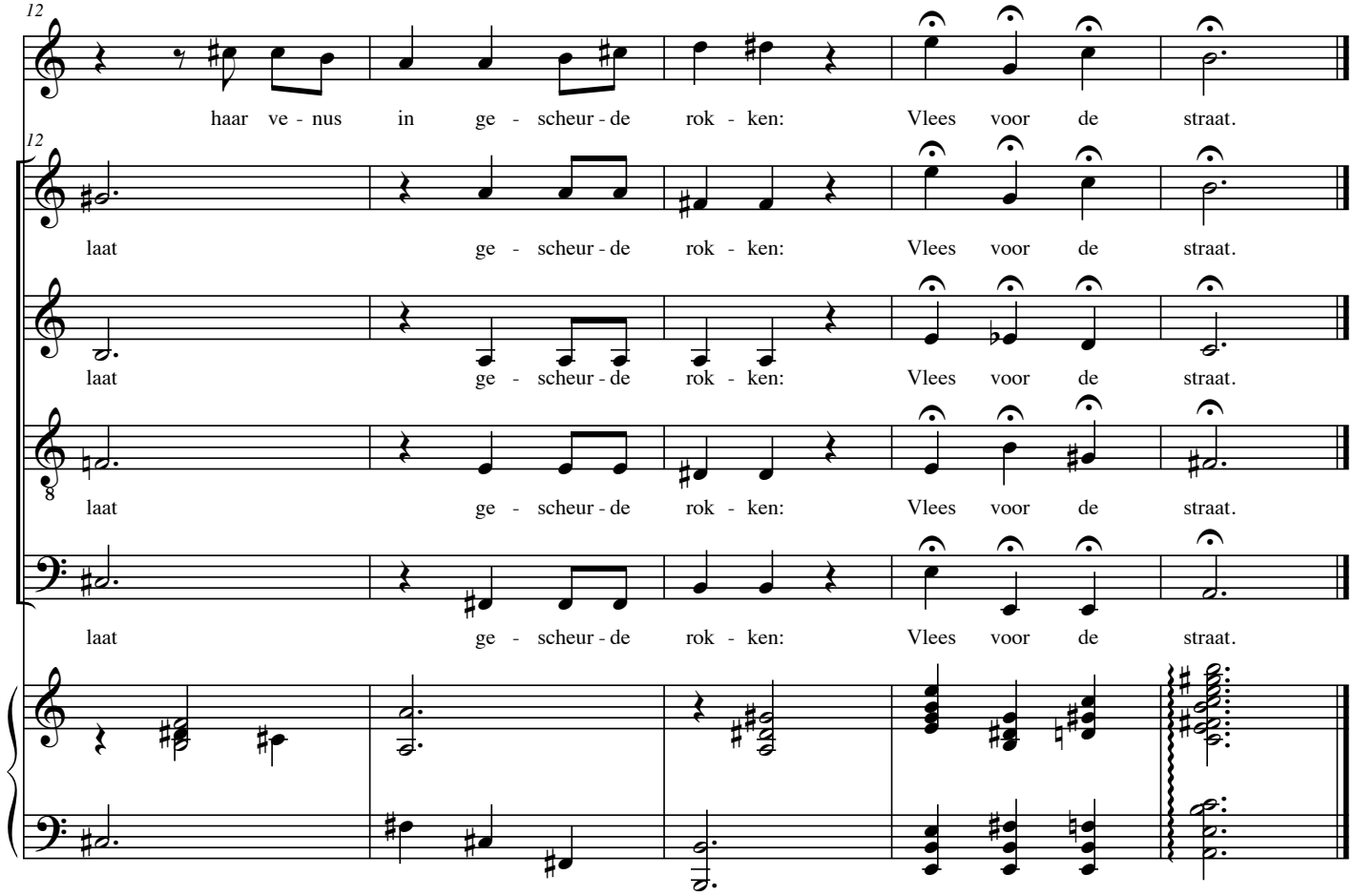

2.De school werd voor 'n fabriek verlaten,
Een droef spelonk
Die daalder 's weeks moest moeder baten
Wijl vader dronk.
Zo werd ze lokaas ***voor de bazen***
En ***voor hun zoons,***
Die als een raaf ***op duiven azen:***
Vlees voor patroons

3.Met zestien jaren alreeds zwanger
Een maand of vijf;
Verbergen kon ze 't moeilijk langer,
dus naar een wijf
Dat voor een paar pop ***medicijnen***
De ***redding bracht***
Door stil de vrucht ***te doen verdwijnen:***
Vlees voor de gracht.

4.Zo kwam ze weldra in het leven
Van vreugs en schand'.
Het werken heeft ze prijs gegeven.
Ze lanterfant.
Eerst wilde zij zich ***niet verkopen;***
Dat ***vond ze vuil.***
Tenslotte bleef ***maar één weg open:***
Vlees voor de kuil

5. Met veertig jaar alreeds versleten
Door 'n vieze kwaal,
Werd ze ergens op een bed gesmeten
In 'n hospitaal.
Het vege lijf werd ***na het sterven***
Nog ***voortgezet***
Aan de studenten ***om te kerven:***
Vlees voor 't lancet.

6. O, gij die haar het eerste kende,
Uw schuld is groot.
Gij waart de oorzaak der ellende
En van haar dood.
Gij die de vrouw slechts ziet met ogen
Belust op spel,
Ik noem u zonder mededogen:
Vlees voor de hel.