95. Ze kwamen van 't Zuiden

T.: Wannes Van de Velde
M.: Bernard van Lent
Zetting : Luk Cluysen

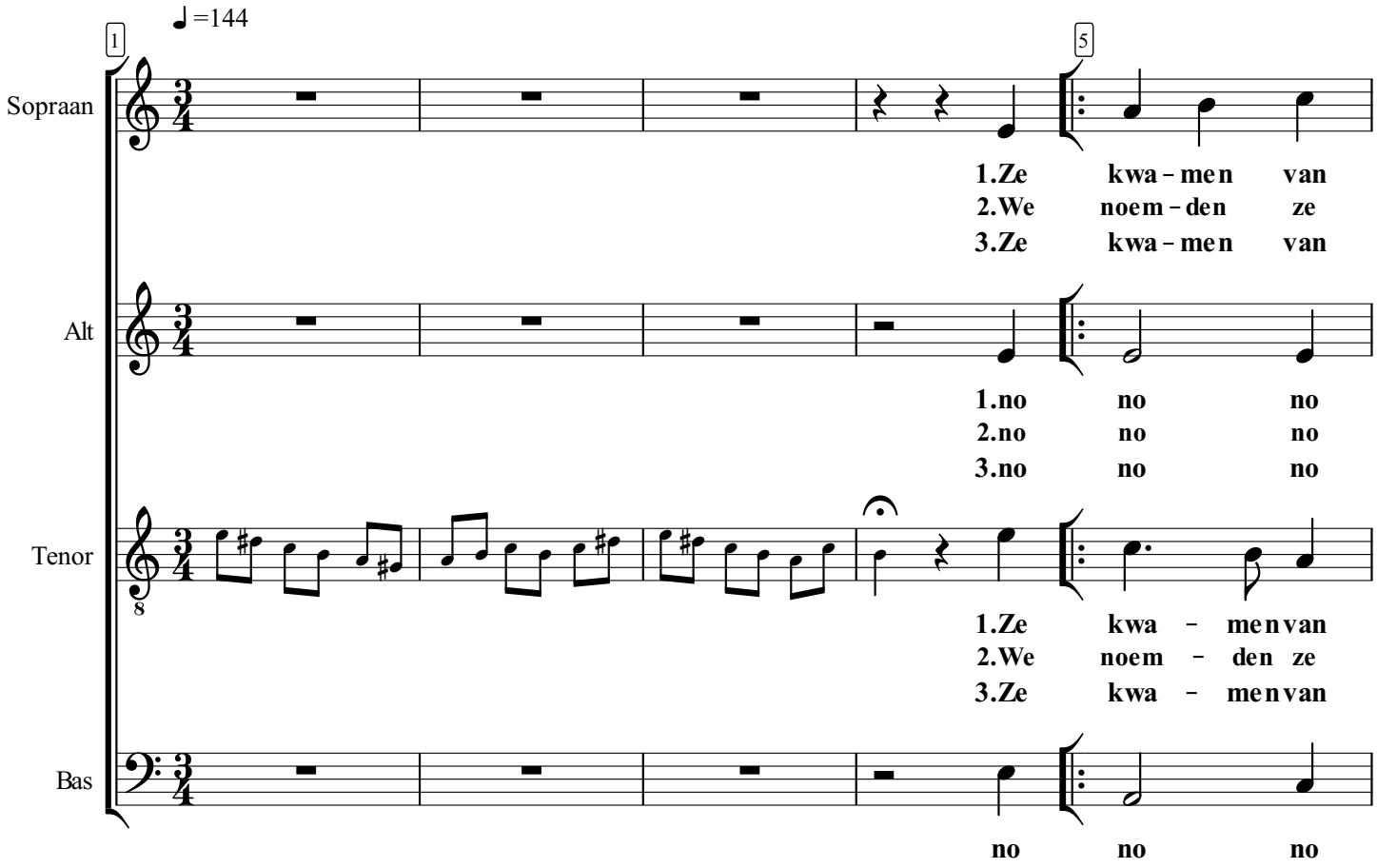

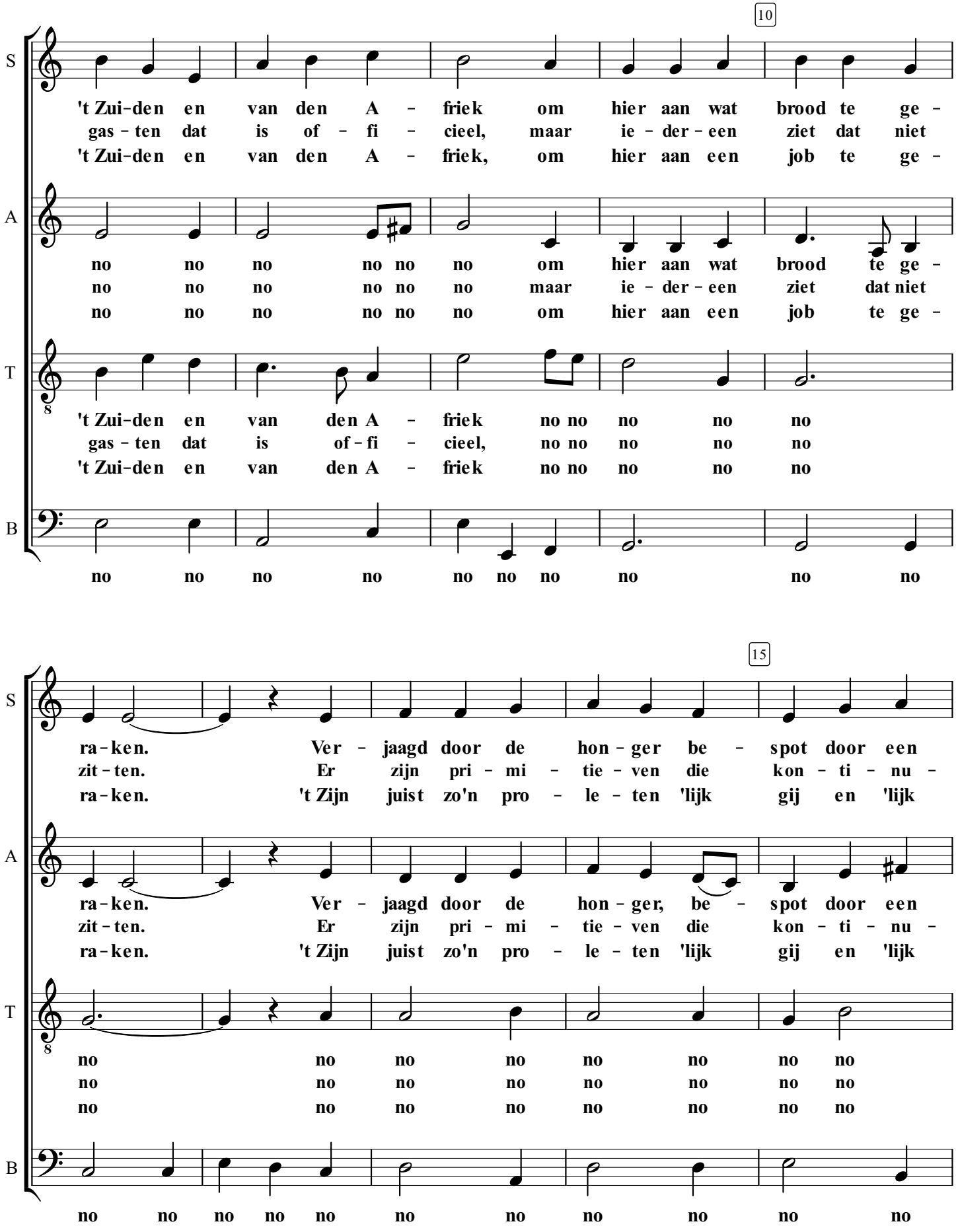
10
S
't Zui-den en van den A - friek om hier aan wat brood te ge -
gas - ten dat is of - fi - cieel, maar ie - der - een ziet dat niet
't Zui-den en van den A - friek, om hier aan een job te ge -
A
no no no no no no om hier aan wat brood te ge -
no no no no no no maar ie - der - een ziet dat niet
no no no no no no om hier aan een job te ge -
T
't Zui-den en van den A - friek no no no no no
gas - ten dat is of - fi - cieel, no no no no no
't Zui-den en van den A - friek no no no no no
B
no no no no no no no no no no
15
S
ra-ken. Ver - jaagd door de hon - ger be - spot door een
zit - ten. Er zijn pri - mi - tie - ven die kon - ti - nu -
ra-ken. 't Zijn juist zo'n pro - le - ten 'lijk gij en 'lijk
A
ra-ken. Ver - jaagd door de hon - ger, be - spot door een
zit - ten. Er zijn pri - mi - tie - ven die kon - ti - nu -
ra-ken. 't Zijn juist zo'n pro - le - ten 'lijk gij en 'lijk
T
no no no no no no no no
no no no no no no no no
no no no no no no no no
B
no no no no no no no no no no

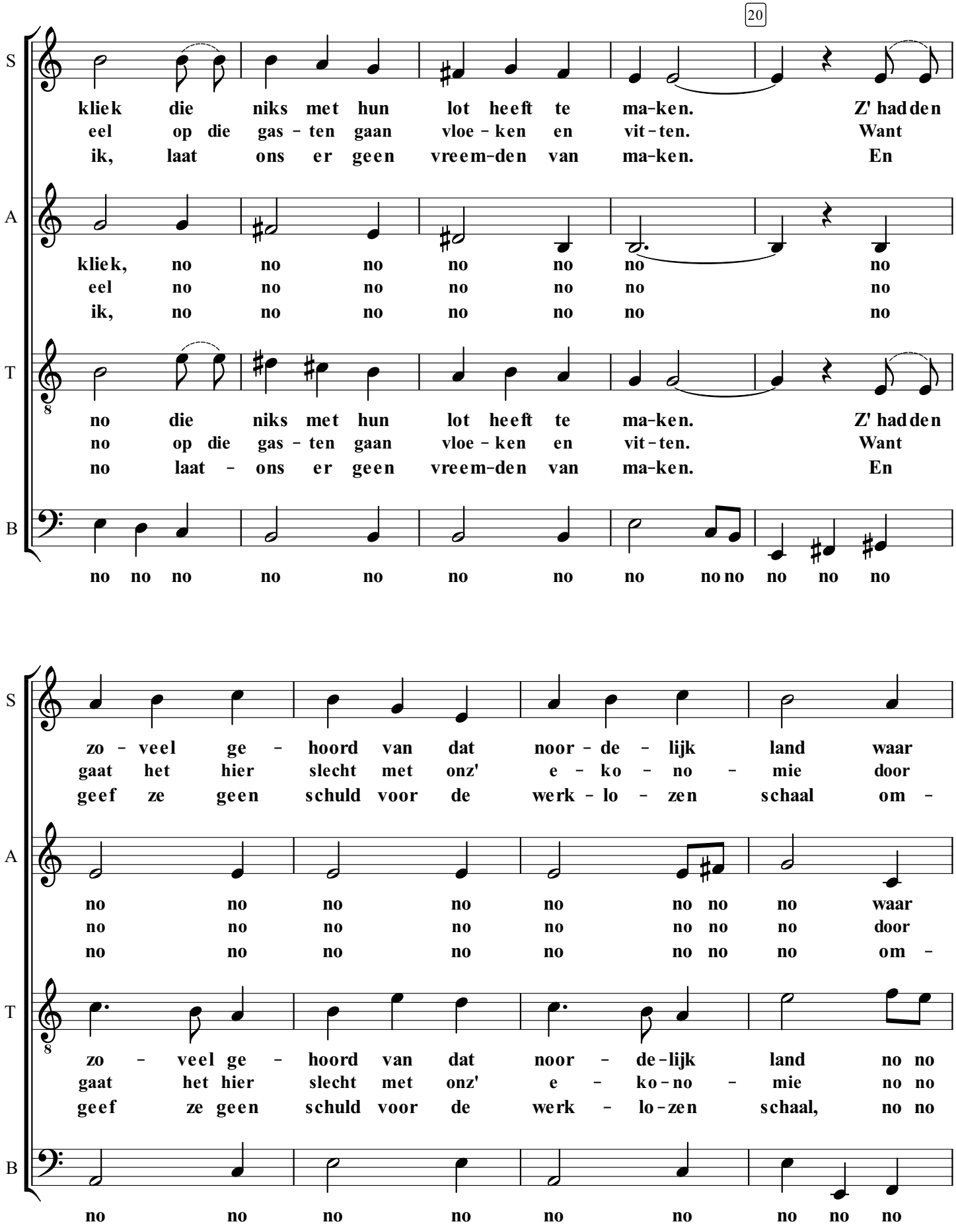
20
S
A
T
B
kliek die niks met hun lot heeft te ma-ken. Z' hadden
eel op die gas - ten gaan vloe - ken en vit - ten. Want
ik, laat ons er geen vreem-den van ma-ken. En
kliek, no no no no no no no
eel no no no no no no no
ik, no no no no no no no
no die niks met hun lot heeft te ma-ken. Z' hadden
no op die gas - ten gaan vloe - ken en vit - ten. Want
no laat - ons er geen vreem-den van ma-ken. En
no no no no no no no no no no no no no
zo - veel ge - hoord van dat noor - de - lijk land waar
gaat het hier slecht met onz' e - ko - no - mie door
geef ze geen schuld voor de werk - lo - zen schaal om -
no no no no no no no no waar
no no no no no no no no door
no no no no no no no no om -
zo - veel ge - hoord van dat noor - de-lijk land no no
gaat het hier slecht met onz' e - ko-no - mie no no
geef ze geen schuld voor de werk - lo-zen schaal, no no
no no no no no no no no no

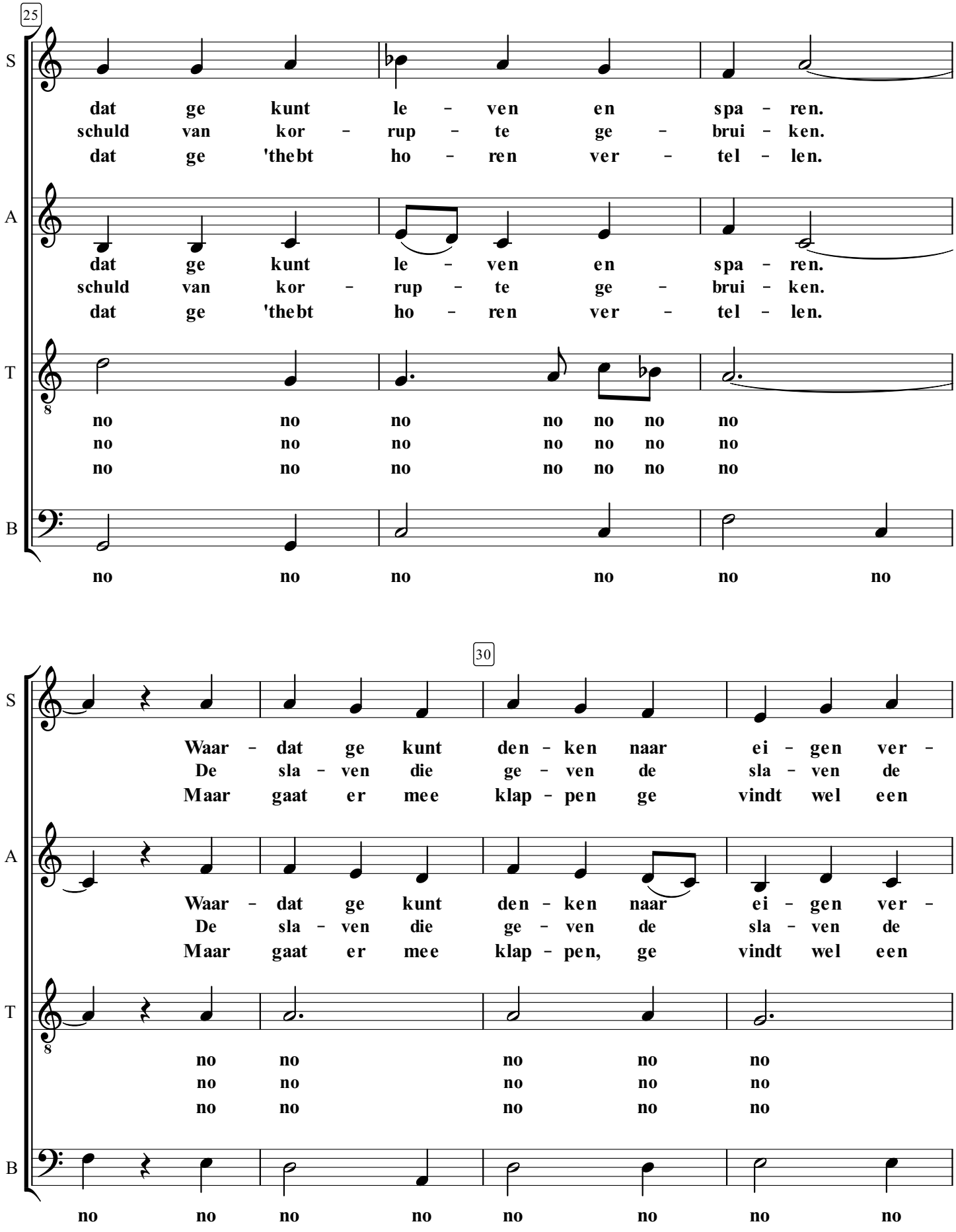
25
S
dat ge kunt le - ven en spa - ren.
schuld van kor - rup - te ge - brui - ken.
dat ge 'thebt ho - ren ver - tel - len.
A
dat ge kunt le - ven en spa - ren.
schuld van kor - rup - te ge - brui - ken.
dat ge 'thebt ho - ren ver - tel - len.
T
no no no no no no no
no no no no no no no
no no no no no no no
B
no no no no no no
30
S
Waar - dat ge kunt den - ken naar ei - gen ver -
De sla - ven die ge - ven de sla - ven de
Maar gaat er mee klap - pen ge vindt wel een
A
Waar - dat ge kunt den - ken naar ei - gen ver -
De sla - ven die ge - ven de sla - ven de
Maar gaat er mee klap - pen, ge vindt wel een
T
no no no no no
no no no no no
no no no no no
B
no no no no no no no no

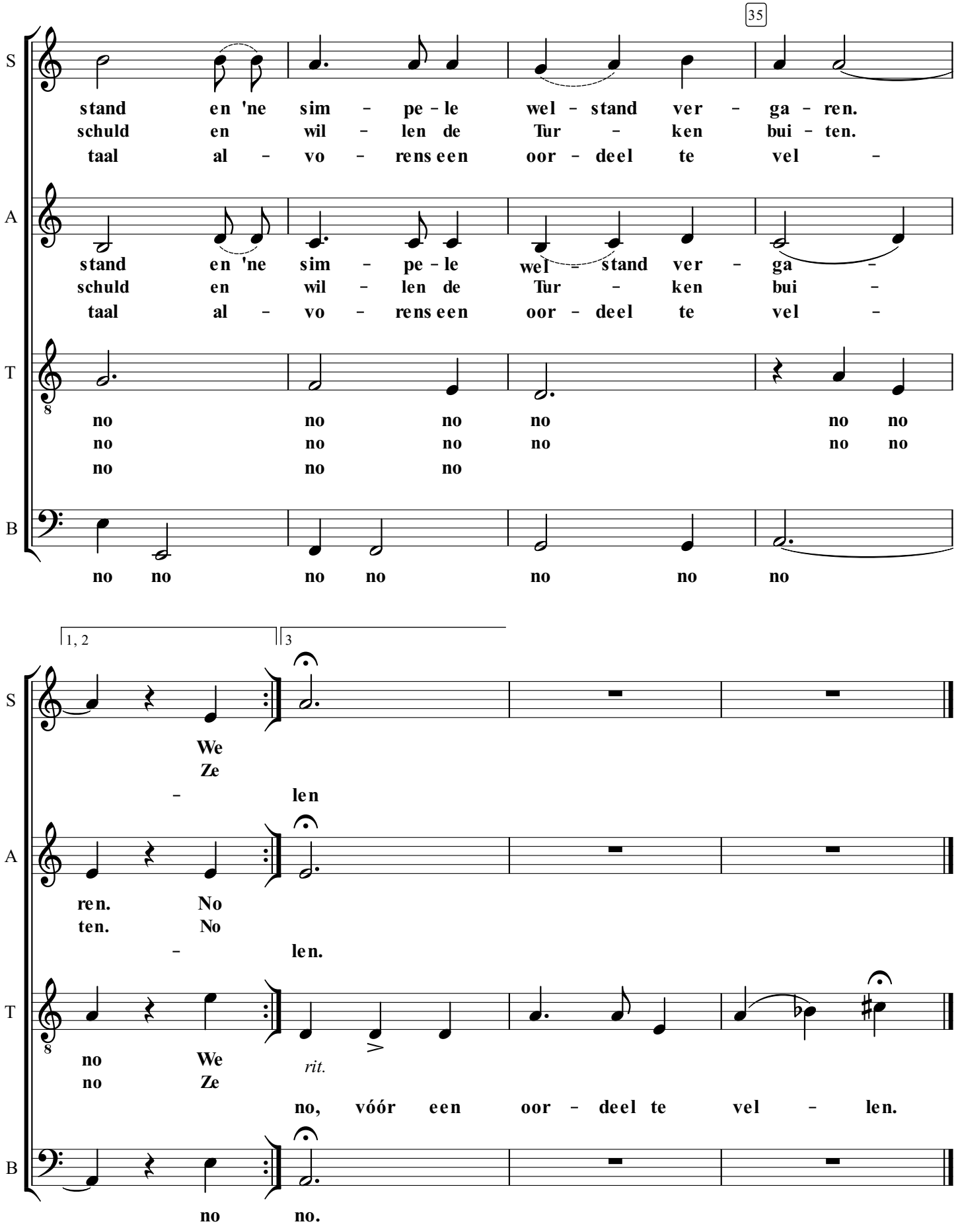
35
S
stand en 'ne sim - pe - le wel - stand ver - ga - ren.
schuld en wil - len de Tur - ken bui - ten.
taal al - vo - rens een oor - deel te vel -
A
stand en 'ne sim - pe - le wel - stand ver - ga -
schuld en wil - len de Tur - ken bui -
taal al - vo - rens een oor - deel te vel -
T
no no no no no no
no no no no no no
no no no
B
no no no no no no no
1, 2
3
S
We
Ze
- len
A
ren. No
ten. No
- len.
T
no We
no Ze
rit.
no, vóór een oor - deel te vel - len.
B
no no.